



Nº: **1002**

Vértice:

SAN VALENTIN

ORDEN: **4**

Municipio: BARRIKA

TTHH: BIZKAIA Localidad:

Paraje MONTE

SITUACIÓN: Hoja 1/50.000: 37
Cuadrante: IV
Hoja 1/10.000: 37-IV-A

Fecha Colocación:

Fecha Observación: 1995

Fecha Control:

COORDENADAS EN EL SISTEMA ED50:

Actualmente NO es el Sistema Geodésico de Referencia Oficial

X: 502931,775

U.T.M. Y: 4806834,578

Z: 82,516 Cabeza Hito

GEOGRÁFICAS:

L: 43 ° 24 ' 48,9841 " N

M: 2 ° 57 ' 49,6397 " W

Convergencia: 0 ° 1 ' 29,5900 " E

Factor de escala: 0,999600 Huso: 30

MAPA DE SITUACIÓN 1:150.000

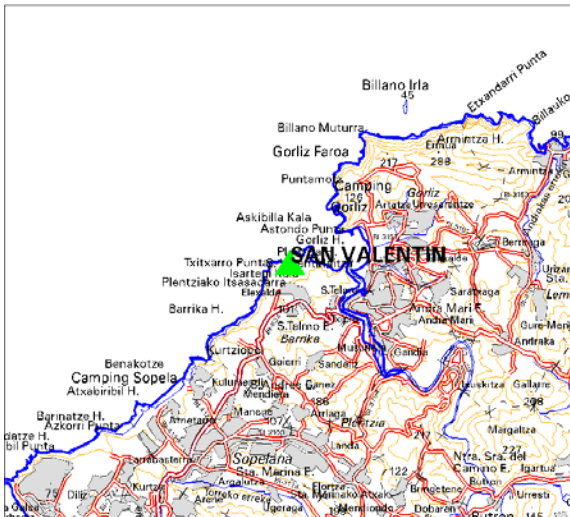

VISTA PANORÁMICA

MAPA DE SITUACIÓN 1:25.000

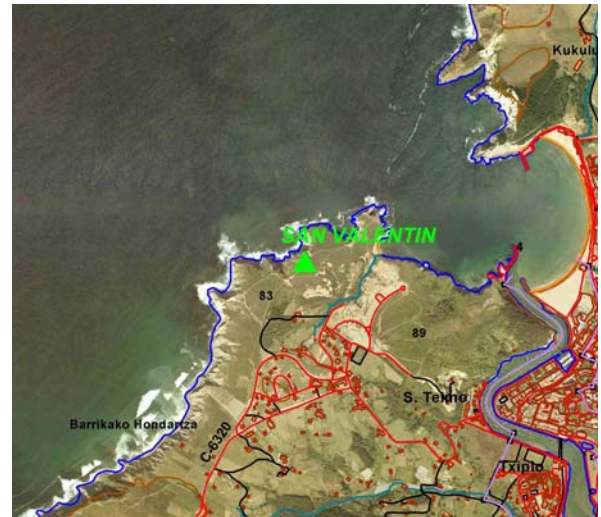

VISTA DETALLE



DIMENSIONES :

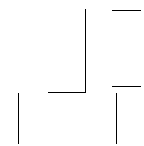

Nº: 1002	Vértice: SAN VALENTIN
-----------------	------------------------------

VUELTA DE HORIZONTE

PUNTO VISADO NOMBRE	PLANO U.T.M.	
	DISTANCIA	AZIMUT
Azkorri (depósito de aguas)	0,000	0,0000
Ermua	0,000	0,0000
Ganeran	0,000	0,0000
Ganeko	0,000	0,0000
Argalarío	0,000	0,0000
Las Muñecas	0,000	0,0000
Serantes	0,000	0,0000
Punta Lucero	0,000	0,0000

RESEÑA:

Por la carretera de Sopelana a Barrika, BI-2122, sobre el PK 23,800, nos dirigimos hacia la playa, dejando a la derecha un Disco-Bar "Golfo Norte", y por una pista de tierra apta para T.T, dirección NNW llegamos al hito, al borde del acantilado.