

Nº: **1007**

Vértice:

EL HABA

ORDEN: **4**

Municipio: MUSKIZ

TTHH: BIZKAIA Localidad:

Paraje MONTE

SITUACIÓN: Hoja 1/50.000: 37
Cuadrante: III
Hoja 1/10.000: 37-III-C

Fecha Colocación:

Fecha Observación: 1995

Fecha Control:

COORDENADAS EN EL SISTEMA ED50:

Actualmente NO es el Sistema Geodésico de Referencia Oficial

X: 488614,092

U.T.M. Y: 4798751,299

Z: 228,494 Cabeza Hito

GEOGRÁFICAS:

L: 43 ° 20 ' 26,6733 " N

M: 3 ° 8 ' 25,6643 " W

Convergencia: 0 ° 5 ' 47,0600 " W

Factor de escala: 0,999601 Huso: 30

MAPA DE SITUACIÓN 1:150.000

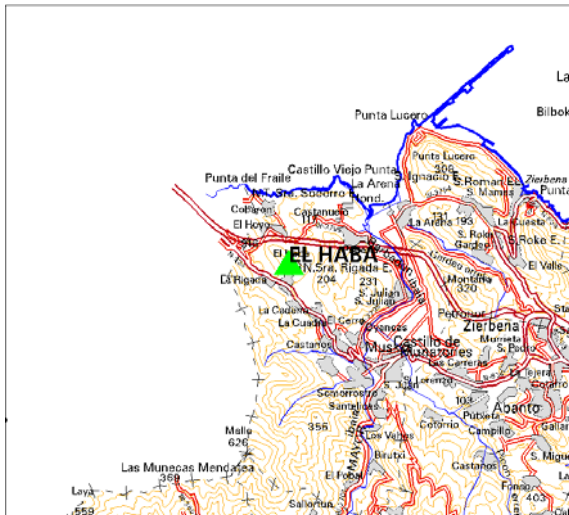

MAPA DE SITUACIÓN 1:25.000

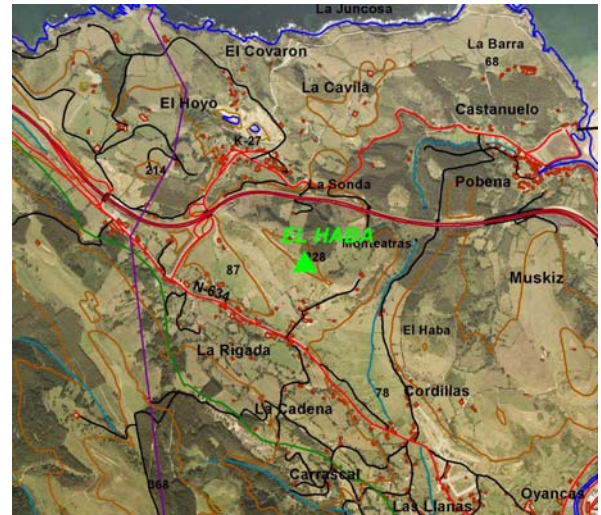

VISTA PANORÁMICA

VISTA DETALLE



DIMENSIONES :

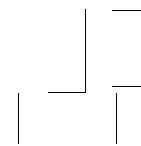

| | |
|-----------------|-------------------------|
| Nº: 1007 | Vértice: EL HABA |
|-----------------|-------------------------|

VUELTA DE HORIZONTE

| PUNTO VISADO NOMBRE | PLANO U.T.M. | |
|------------------------|--------------|--------|
| | DISTANCIA | AZIMUT |
| El Pico | 0,000 | 0,0000 |
| Serantes | 0,000 | 0,0000 |
| Las Muñecas | 0,000 | 0,0000 |
| Punta Lucero | 0,000 | 0,0000 |

RESEÑA:

Desde Muskiz dirección Santander por la carretera antigua llegar hasta el PK 135 situado a la derecha de la carretera junto a una casa con un letrero en su fachada que dice "La Rigada". Dirigirse por el camino que entra por la parte posterior de la casa hasta donde termina el camino junto a un caserío. A partir de aquí ir a pie durante 12 min. aprox. a la segunda cota más alta del monte.