

Nº: **102**

Vértice:

**MINGIBARRA**

ORDEN: **4**

Municipio: VITORIA-GASTEIZ

TTHH: **ÁLAVA** Localidad: **LOPIDANA**

Paraje **CAMPA DEL AEROPUERTO**

SITUACIÓN: Hoja 1/50.000: 112  
Cuadrante: III  
Hoja 1/10.000: 112-III-B

Fecha Colocación: 1991

Fecha Observación: 1993

Fecha Control:

**COORDENADAS EN EL SISTEMA ED50:**

*Actualmente NO es el Sistema Geodésico de Referencia Oficial*

X: 522714,614

U.T.M. Y: 4747445,902

Z: 511,946  Cabeza Hito

**GEOGRÁFICAS:**

L: 42 ° 52 ' 42,6158 " N

M: 2 ° 43 ' 18,7747 " W

Convergencia: 0 ° 11 ' 21,2800 " E

Factor de escala: 0,999606 Huso: 30

MAPA DE SITUACIÓN 1:150.000

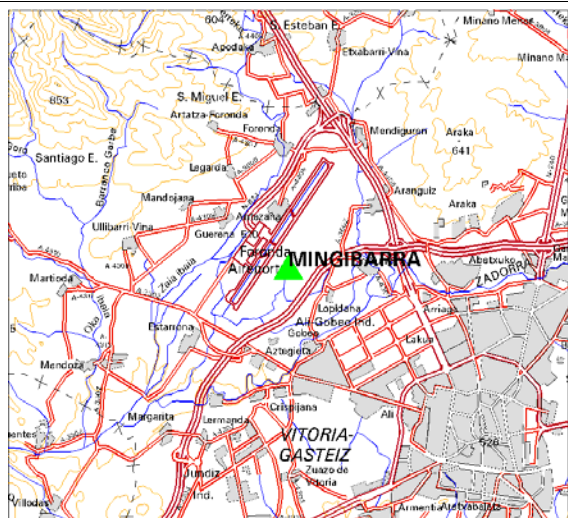

MAPA DE SITUACIÓN 1:25.000

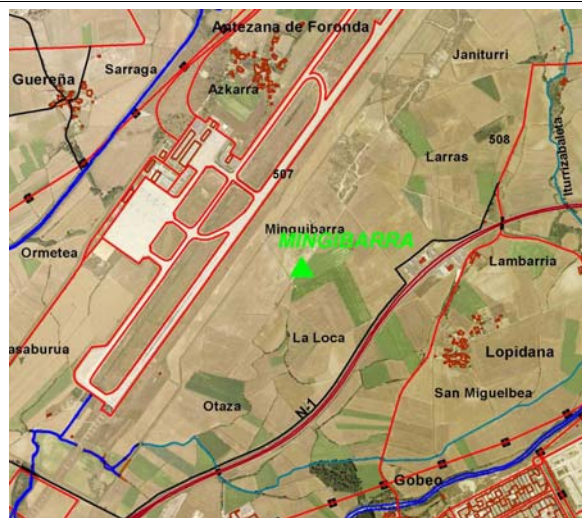

VISTA PANORÁMICA

VISTA DETALLE



**DIMENSIONES :**

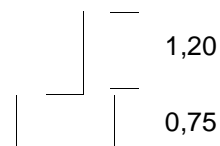

Nº: <b>102</b>	Vértice: <b>MINGIBARRA</b>
----------------	----------------------------

**VUELTA DE HORIZONTE**

PUNTO VISADO NOMBRE	PLANO U.T.M.	
	DISTANCIA	AZIMUT
ARAKA	4369,662	61,7637
ZARRAMAGA	5190,458	127,6911
GOBEO	2200,064	139,0695
BETELEA	2179,500	238,6720
ESTARRONA	2347,428	266,4747
URIKALDE	3786,238	309,7406
AMARITU	5325,482	360,9959

**RESEÑA:**

Se accede por un camino que sale de la carretera que una Lopidana con Arangiz, una vez pasado el puente, sobre la N-I, a la izquierda de la carretera sale un camino agrícola que va bordeando la alambrada para luego, a la derecha, tomar dirección hacia el aeropuerto. Un poco antes de la alambrada del aeropuerto a la izquierda se sigue hasta una escombrera sobre la que está construido el hito.