

Nº: **103**

Vértice:

**MENDIGURENGAÑA**

ORDEN: **4**

Municipio: VITORIA-GASTEIZ

TTHH: **ÁLAVA** Localidad: **MENDOZA**

Paraje **SANTIQUILLO**

**SITUACIÓN:** Hoja 1/50.000: 112  
Cuadrante: III  
Hoja 1/10.000: 112-III-C

Fecha Colocación: 1992

Fecha Observación: 1993

Fecha Control:

**COORDENADAS EN EL SISTEMA ED50:**

*Actualmente NO es el Sistema Geodésico de Referencia Oficial*

X: 516625,328

U.T.M. Y: 4746360,027

Z: 598,310  Cabeza Hito

GEOGRÁFICAS:

L: 42 ° 52 ' 7,9787 " N

M: 2 ° 47 ' 47,2948 " W

Convergencia: 0 ° 8 ' 18,4800 " E

Factor de escala: 0,999603 Huso: 30

MAPA DE SITUACIÓN 1:150.000

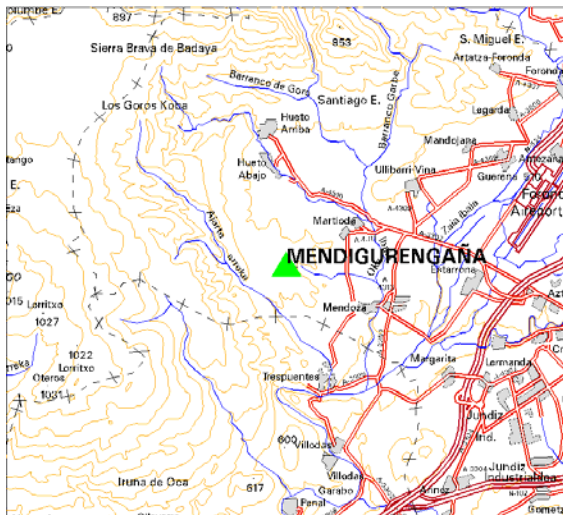

MAPA DE SITUACIÓN 1:25.000



VISTA PANORÁMICA

VISTA DETALLE



**DIMENSIONES :**

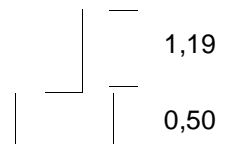

Nº: <b>103</b>	Vértice: <b>MENDIGURENGAÑA</b>
----------------	--------------------------------

**VUELTA DE HORIZONTE**

PUNTO VISADO NOMBRE	PLANO U.T.M.	
	DISTANCIA	AZIMUT
URIKALDE	2876,643	60,7603
ESTARRONA	4060,989	101,4732
JUNDIZ	4763,850	157,5311
GABO	4392,627	212,9183
CRUZ DE GANALTO	6183,676	361,1488
OLAZAR	4791,531	394,7876

**RESEÑA:**

Se accede desde el pueblo de Mendoza, por un camino agrícola que lleva al pueblo de Hueto-Abajo, y a la derecha del camino se encuentra una loma sobre la que se alza el hito.