



Nº: **1046**

Vértice:

KOLITZA

ORDEN: **4**

Municipio: BALMASEDA

TTHH: BIZKAIA Localidad:

Paraje MONTE

SITUACIÓN: Hoja 1/50.000: 60
Cuadrante: IV
Hoja 1/10.000: 60-IV-D

Fecha Colocación:

Fecha Observación: 1995

Fecha Control:

COORDENADAS EN EL SISTEMA ED50:

Actualmente NO es el Sistema Geodésico de Referencia Oficial

X: 479741,277

U.T.M. Y: 4783346,604

Z: 880,998 Cabeza Hito

GEOGRÁFICAS:

L: 43 ° 12 ' 6,6503 " N

M: 3 ° 14 ' 57,6748 " W

Convergencia: 0 ° 10 ' 14,5200 " W

Factor de escala: 0,999605 Huso: 30

MAPA DE SITUACIÓN 1:150.000

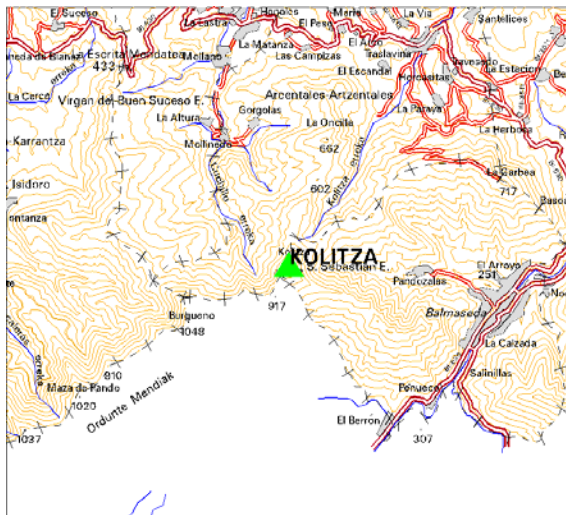

MAPA DE SITUACIÓN 1:25.000



VISTA PANORÁMICA

VISTA DETALLE



DIMENSIONES :

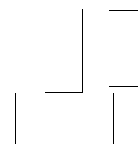

Nº: **1046**

Vértice:

KOLITZA**VUELTA DE HORIZONTE**

PUNTO VISADO NOMBRE	PLANO U.T.M.	
	DISTANCIA	AZIMUT
Mañon	0,000	0,0000
Moro	0,000	0,0000
Ventoso	0,000	0,0000
Punta Lucero	0,000	0,0000
Las Muñecas	0,000	0,0000
Serantes	0,000	0,0000
Castro Alén	0,000	0,0000
Ganeko	0,000	0,0000
La Garbea	0,000	0,0000
Orduña Virgen Peña Orduña	0,000	0,0000
La Casía	0,000	0,0000
Tologorri	0,000	0,0000

RESEÑA:

En Balsameda vamos al barrio Herbosa por la carretera dirección Artzentales. En el cruce de Herbosa tenemos un panel indicador con recorridos para B.T.T. Y seguimos el que lleva al monte Kolutxa (La Nevera). El acceso se puede realizar en coche hasta el refugio y en T.T. Hasta la falda de la ermita. Cumbre despejada y campa.