

Nº: **1048**

Vértice:

**EL ORDUNTE**

ORDEN: **3**

Municipio: VALLE DE CARRANZA

TTHH: BIZKAIA Localidad:

Paraje MONTE

SITUACIÓN: Hoja 1/50.000: 85  
Cuadrante: II  
Hoja 1/10.000: 85-II-A

Fecha Colocación:

Fecha Observación: 1995

Fecha Control:

**COORDENADAS EN EL SISTEMA ED50:**

*Actualmente NO es el Sistema Geodésico de Referencia Oficial*

X: 472982,173

U.T.M. Y: 4779457,948

Z: 1106,548  Cabeza Hito

GEOGRÁFICAS:

L: 43 ° 9 ' 59,8350 " N

M: 3 ° 19 ' 56,4860 " W

Convergencia: 0 ° 13 ' 38,5500 " W

Factor de escala: 0,999608 Huso: 30

MAPA DE SITUACIÓN 1:150.000



MAPA DE SITUACIÓN 1:25.000

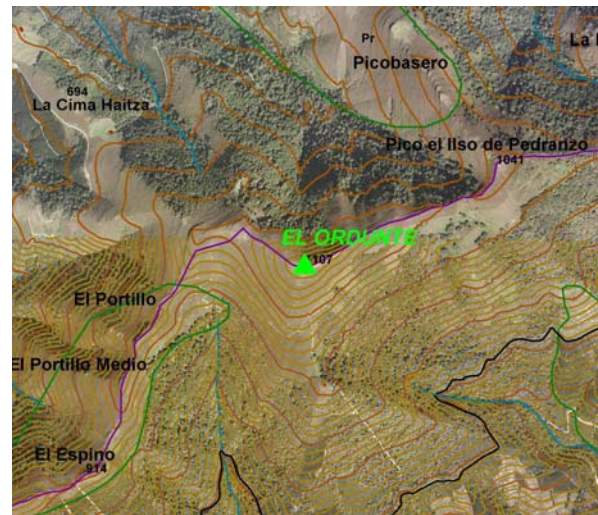

VISTA PANORÁMICA

VISTA DETALLE



**DIMENSIONES :**

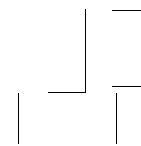

Nº: <b>1048</b>	Vértice: <b>EL ORDUNTE</b>
-----------------	----------------------------

**VUELTA DE HORIZONTE**

<b>PUNTO VISADO</b>	<b>PLANO U.T.M.</b>	
NOMBRE	DISTANCIA	AZIMUT

**RESEÑA:**

El acceso al vértice, posible con coche, se realiza desde Hornes. Para ello primero hay que ir a Navas de Ordunte, a por las llaves en la casa del guarda, para abrir la puerta metálica situada a 2,2 Km de Hornes. La casa del guarda de Navas, se halla justo detrás del ambulatorio a mano derecha, según se entra al pueblo desde Balmaseda. Si se va en coche, se puede subir unos 3,3 Km. Desde la puerta metálica, donde comienza un bosque de hayas y robles, y unas mesas de hormigón. Se aparca el coche y a pie se toma una pista de tierra que sube a mano izquierda, al "Portillo de Breña". Antes de llegar al Portillo, y en la pista que llanea, se toma hacia el Este y nos aproxima al vértice por el Sur del cerro. El último tramo se hace a pie, campo a través. En T.T. Se puede subir hasta las proximidades del vértice (unos 400 m.) Desde la pista principal (las mesas) hasta el vértice, a pie en 1 hora aprox. Situado en lo más alto del cerro "Haya Cotas", en pastizal.