



Nº: **1066**

Vértice:

**ERETZA**

ORDEN: **4**

Municipio: GÜEÑES

TTHH: BIZKAIA Localidad:

Paraje MONTES

SITUACIÓN: Hoja 1/50.000: 61  
Cuadrante: III  
Hoja 1/10.000: 61-III-B

Fecha Colocación:

Fecha Observación: 1995

Fecha Control:

**COORDENADAS EN EL SISTEMA ED50:**

*Actualmente NO es el Sistema Geodésico de Referencia Oficial*

X: 495857,343

U.T.M. Y: 4786738,598

Z: 887,361  Cabeza Hito

GEOGRÁFICAS:

L: 43 ° 13 ' 57,5428 " N

M: 3 ° 3 ' 3,6558 " W

Convergencia: 0 ° 2 ' 5,8000 " W

Factor de escala: 0,99960 Huso: 30

MAPA DE SITUACIÓN 1:150.000

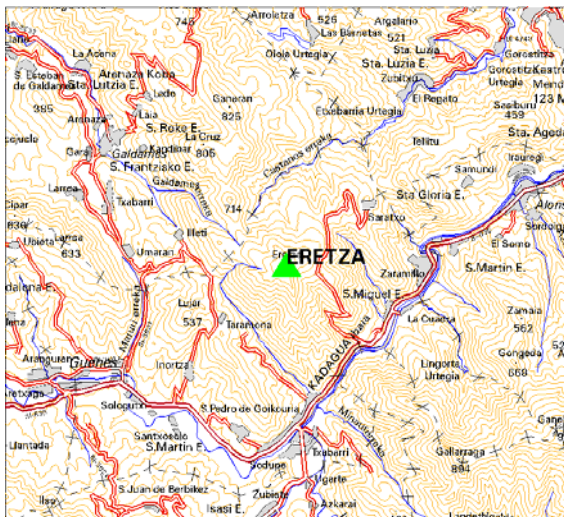

MAPA DE SITUACIÓN 1:25.000



VISTA PANORÁMICA

VISTA DETALLE



**DIMENSIONES :**

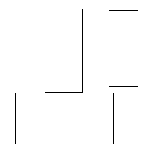

Nº: <b>1066</b>	Vértice: <b>ERETZA</b>
-----------------	------------------------

**VUELTA DE HORIZONTE**

PUNTO VISADO NOMBRE	PLANO U.T.M.	
	DISTANCIA	AZIMUT
Jata	0,000	0,0000
Ganeko	0,000	0,0000
Espalda Seca	0,000	0,0000
La Garbea	0,000	0,0000
Santo Domingo	0,000	0,0000
San Bernabé	0,000	0,0000
La Galea	0,000	0,0000
Azkorri	0,000	0,0000
La Peña	0,000	0,0000
Casa Máquinas	0,000	0,0000
Colometa	0,000	0,0000
Gorbea	0,000	0,0000
Punta Lucero	0,000	0,0000
Serantes	0,000	0,0000

**RESEÑA:**

Acceso en T.T. Por la carretera de Bilbao a Karranza llegamos a Güeñes. Aquí continuamos por el desvío que va a Zalla durante 2,8 km. Nos encontramos con una curva donde entra una pista a la derecha, ésta, en su entrada tiene un gálbo para camiones pintado de rojo y blanco. A su derecha hay dos carteles que indican sucesivamente "Barrio Illeta" y "Barrio Amabizkar".

Seguimos 600 m por ella y vemos un cruce. Continuamos otros 400 m hasta llegar por esta pista de hormigón hasta una curva cerrada con otro acceso a la derecha. Seguimos por este durante 750 m pasamos dos rejillas metálicas y un cierre estacado. Encontramos otro cruce. Tomamos el de la izquierda y continuamos 4,4 km hasta llegar al refugio. Aquí dejamos el coche y nos fijamos en el cartel indicador de montes "Eretza 25", seguimos subiendo andando junto al cierre hasta llegar a la cumbre. Cumbre de pasto. Buzón de montañeros. Monumento funerario. Se puede llegar a subir en coche hasta arriba.