



Nº: **1071**

Vértice:

**ARTIBA**

ORDEN: **4**

Municipio: ALONSOTEGI

TTHH: BIZKAIA Localidad:

Paraje MONTE

SITUACIÓN: Hoja 1/50.000: 61  
Cuadrante: IV  
Hoja 1/10.000: 61-IV-A

Fecha Colocación:

Fecha Observación: 1995

Fecha Control:

**COORDENADAS EN EL SISTEMA ED50:**

*Actualmente NO es el Sistema Geodésico de Referencia Oficial*

X: 501764,806

U.T.M. Y: 4785880,883

Z: 440,432  Cabeza Hito

GEOGRÁFICAS:

L: 43 ° 13 ' 29,7726 " N

M: 2 ° 59 ' 41,7710 " W

Convergencia: 0 ° 0 ' 53,3800 " E

Factor de escala: 0,999600 Huso: 30

MAPA DE SITUACIÓN 1:150.000



MAPA DE SITUACIÓN 1:25.000

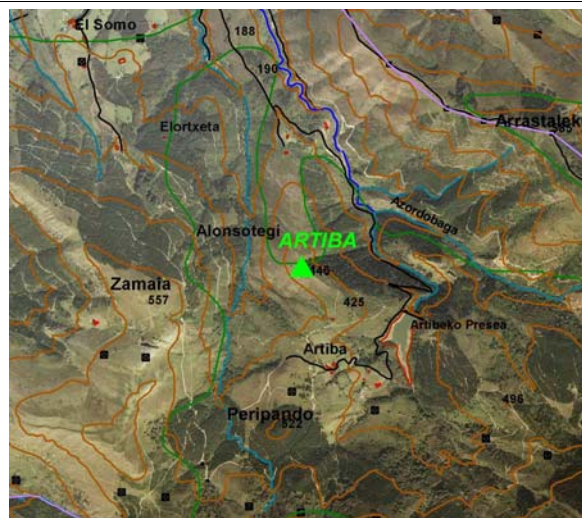

VISTA PANORÁMICA

VISTA DETALLE



**DIMENSIONES :**

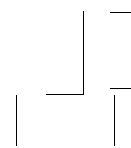

Nº: **1071**

Vértice:

**ARTIBA****VUELTA DE HORIZONTE**

PUNTO VISADO NOMBRE	PLANO U.T.M.	
	DISTANCIA	AZIMUT
Mendigane	0,000	0,0000
Banderas	0,000	0,0000
El Ilso	0,000	0,0000
Apuco	0,000	0,0000
Kurkudi	0,000	0,0000
Astondo	0,000	0,0000
Faro	0,000	0,0000
Astrabudua	0,000	0,0000
Ermua	0,000	0,0000
Munarrikolanda	0,000	0,0000
San Bernabé	0,000	0,0000
Jata	0,000	0,0000
Umbe	0,000	0,0000
Ganeran	0,000	0,0000
Eretza	0,000	0,0000

**RESEÑA:**

Se accede en T.T. En el término de Alonsotegi, por la carretera de Bilbao a Balmaseda, en el sentido de la marcha nos encontramos a la salida del pueblo una recta donde a la derecha hay una fábrica.

En frente de esa fábrica sale una carretera al barrio de Somo. Siguiendo por este barrio 1,7 km se llega a una pista en buenas condiciones a mano derecha. Se sigue por ella 3,1 km y luego hay 600 m hasta la cumbre, pasando junto a un coche abandonado y una casa.

Cumbre de pasto despejada.