



Nº: **1076**

Vértice:

PAGÜETA

ORDEN: **4**

Municipio: GORDEXOLA

TTHH: BIZKAIA Localidad:

Paraje MONTE

SITUACIÓN: Hoja 1/50.000: 61
Cuadrante: III
Hoja 1/10.000: 61-III-D

Fecha Colocación:

Fecha Observación: 1995

Fecha Control:

COORDENADAS EN EL SISTEMA ED50:

Actualmente NO es el Sistema Geodésico de Referencia Oficial

X: 498108,914

U.T.M. Y: 4781836,368

Z: 515,364 Cabeza Hito

GEOGRÁFICAS:

L: 43 ° 11 ' 18,6639 " N

M: 3 ° 1 ' 23,7768 " W

Convergencia: 0 ° 0 ' 57,3400 " W

Factor de escala: 0,999600 Huso: 30

MAPA DE SITUACIÓN 1:150.000

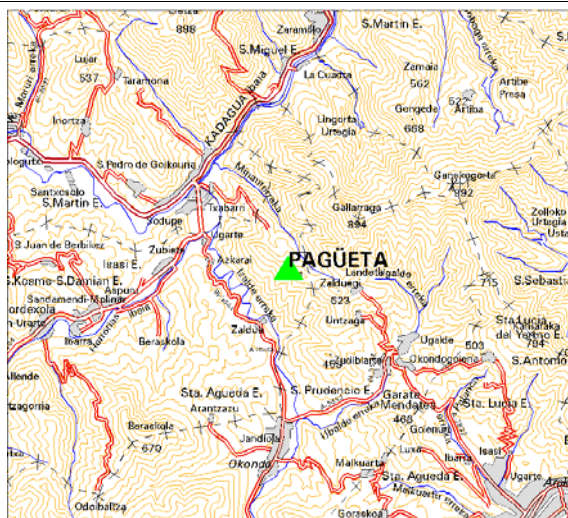

MAPA DE SITUACIÓN 1:25.000



VISTA PANORÁMICA

VISTA DETALLE



DIMENSIONES :

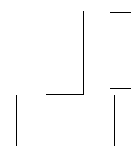

Nº: **1076**

Vértice:

PAGÜETA**VUELTA DE HORIZONTE**

PUNTO VISADO NOMBRE	PLANO U.T.M.	
	DISTANCIA	AZIMUT
Solaiera	0,000	0,0000
Txarlazo	0,000	0,0000
El Ahorcado	0,000	0,0000
Espalda Seca	0,000	0,0000
Tablas	0,000	0,0000
Zalama	0,000	0,0000
Ordunte	0,000	0,0000
Burgueno	0,000	0,0000
Kolitxa	0,000	0,0000
Aquilatos	0,000	0,0000
Armañon	0,000	0,0000
Colometa	0,000	0,0000
La Peña	0,000	0,0000
Gorbea	0,000	0,0000
La Garbea	0,000	0,0000

RESEÑA:

Acceso en T.T. De Okendo a Vitoria hacia el barrio de Ugalde, nos encontramos a la derecha de la carretera con una serrería. A unos 400 m de ésta, subiendo nos encontramos a la izquierda con un cartel indicador que dice "Ugalde". Seguimos por aquí y después de ir 400 m junto al río, continuamos en el cruce de frente otros 900 m. Vemos otro cruce, seguimos a la derecha durante 1 km. por una pista asfaltada hasta donde termina ésta en un caserío. Pasamos el tramo de hormigón de fuerte pendiente y continuamos 400 m desde el caserío. A la derecha entra en una pista. Continuamos por dicha pista y llegamos a un cruce. Seguimos recto dejando dos pistas a la izquierda. Bajamos una pendiente fuerte hasta llegar al segundo alto.