



Nº: **1083**

Vértice:

**BARGAS (por Mintegui)**

ORDEN: **4**

Municipio: ZEBERIO

TTHH: BIZKAIA Localidad:

Paraje MONTE

SITUACIÓN: Hoja 1/50.000: 61  
Cuadrante: IV  
Hoja 1/10.000: 61-IV-D

Fecha Colocación:

Fecha Observación: 1995

Fecha Control:

**COORDENADAS EN EL SISTEMA ED50:**

*Actualmente NO es el Sistema Geodésico de Referencia Oficial*

X: 511792,993

U.T.M. Y: 4780330,581

Z: 532,407  Cabeza Hito

GEOGRÁFICAS:

L: 43 ° 10 ' 29,5292 " N

M: 2 ° 51 ' 17,6762 " W

Convergencia: 0 ° 5 ' 57,3900 " E

Factor de escala: 0,999601 Huso: 30

MAPA DE SITUACIÓN 1:150.000

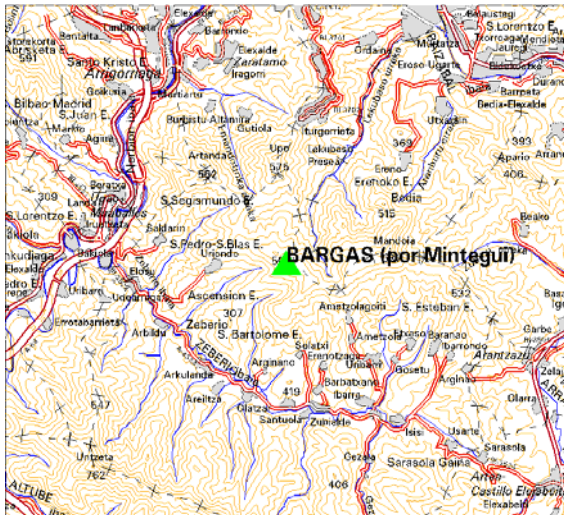

MAPA DE SITUACIÓN 1:25.000



VISTA PANORÁMICA

VISTA DETALLE



**DIMENSIONES :**

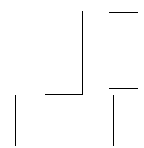

Nº: <b>1083</b>	Vértice:	<b>BARGAS (por Mintegui)</b>
-----------------	----------	------------------------------

**VUELTA DE HORIZONTE**

PUNTO VISADO NOMBRE	PLANO U.T.M.	
	DISTANCIA	AZIMUT
Colometa	0,000	0,0000
Semelarraga	0,000	0,0000
Unseta	0,000	0,0000
Ganekogorta	0,000	0,0000
Lekanda	0,000	0,0000

**RESEÑA:**

Entre Zeberio y Artea y en el barrio de Ermitaberri, vemos a la izquierda de la carretera cartel indicador (algo tapado), con los nombres "Zeberio Etxaso Ibarra". Por esta carretera que arranca de la general, seguiremos 400 m. hasta encontrarnos un cruce. Seguiremos por la principal unos 3,3 km y dejando a la derecha tres entradas a caseríos, llegamos a una confluencia de caminos con un poste de hormigón en el medio. Tomamos la pista de la izquierda. Hay una reciente plantación de pinos. Después seguimos en el siguiente cruce a la derecha. Subimos y seguimos por este camino. Pasamos entre unos pinos. Bajamos un poquito y nos encontramos con el hito. Cumbre con pinos recién plantados.