



Nº: **1125**

Vértice:

ARTAUN

ORDEN: **4**

Municipio: DIMA

TTHH: BIZKAIA Localidad:

Paraje CARRETERA

SITUACIÓN: Hoja 1/50.000: 87
Cuadrante: I
Hoja 1/10.000: 87-I-B

Fecha Colocación:

Fecha Observación: 1995

Fecha Control:

COORDENADAS EN EL SISTEMA ED50:

Actualmente NO es el Sistema Geodésico de Referencia Oficial

X: 521540,082

U.T.M. Y: 4778166,371

Z: 349,307 Cabeza Hito

GEOGRÁFICAS:

L: 43 ° 9 ' 18,6004 " N

M: 2 ° 44 ' 6,2743 " W

Convergencia: 0 ° 10 ' 52,3300 " E

Factor de escala: 0,999605 Huso: 30

MAPA DE SITUACIÓN 1:150.000



MAPA DE SITUACIÓN 1:25.000

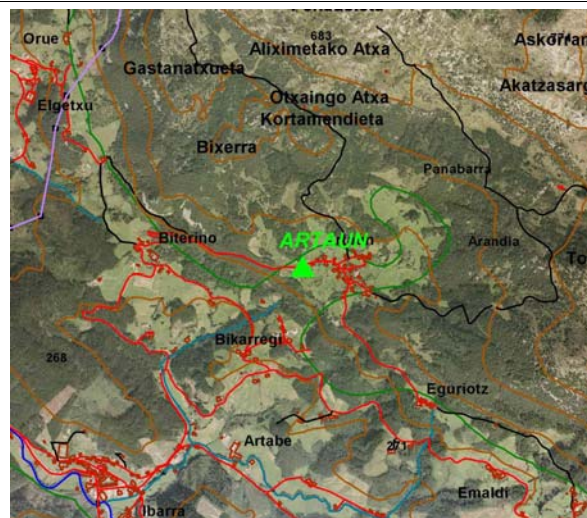

VISTA PANORÁMICA

VISTA DETALLE



DIMENSIONES :

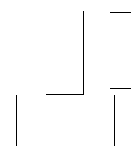

Nº: **1125**

Vértice:

ARTAUN**VUELTA DE HORIZONTE**

| PUNTO VISADO NOMBRE | PLANO U.T.M. | |
|-------------------------------|---------------------|--------|
| | DISTANCIA | AZIMUT |
| Ganekogorta | 0,000 | 0,0000 |
| El Ahorcado | 0,000 | 0,0000 |
| Unceta | 0,000 | 0,0000 |
| Colometa | 0,000 | 0,0000 |
| Apuko | 0,000 | 0,0000 |
| Aretza | 0,000 | 0,0000 |
| Urtemondo | 0,000 | 0,0000 |
| Lecanda | 0,000 | 0,0000 |
| Pastortekorta | 0,000 | 0,0000 |
| Gorbea | 0,000 | 0,0000 |

RESEÑA:

Por la carretera que va por el centro de Dima al barrio de Artaun, antes de llegar al mismo, y unos 200 m después del km 29, a la derecha de la carretera y junto a la misma se encuentra el hito.