



Nº: **127**

Vértice:

LEGUNBE

ORDEN: **4**

Municipio: ASPARRENA

TTHH: **ÁLAVA** Localidad: **EGINO**

Paraje **PEÑA LEGUNBE-SIERRA DE ENTZIA**

SITUACIÓN: Hoja 1/50.000: 113
Cuadrante: IV
Hoja 1/10.000: 113-IV-D

Fecha Colocación: 1992

Fecha Observación: 1993

Fecha Control:

COORDENADAS EN EL SISTEMA ED50:

Actualmente NO es el Sistema Geodésico de Referencia Oficial

X: 561793,109

U.T.M. Y: 4744558,275

Z: 1124,901 Cabeza Hito

GEOGRÁFICAS:

L: 42 ° 51 ' 1,2293 " N

M: 2 ° 14 ' 37,4977 " W

Convergencia: 0 ° 30 ' 51,5900 " E

Factor de escala: 0,999646 Huso: 30

MAPA DE SITUACIÓN 1:150.000

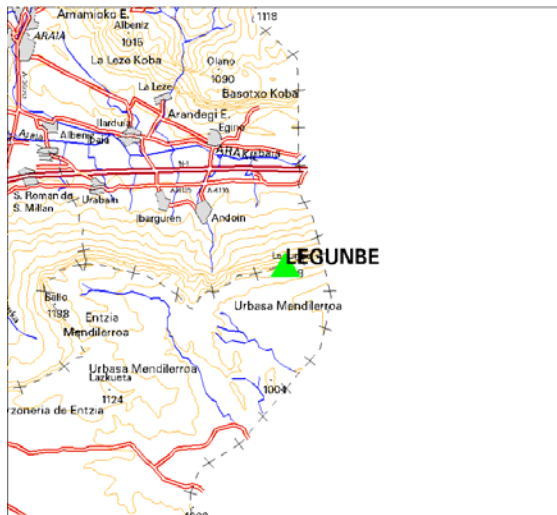

MAPA DE SITUACIÓN 1:25.000

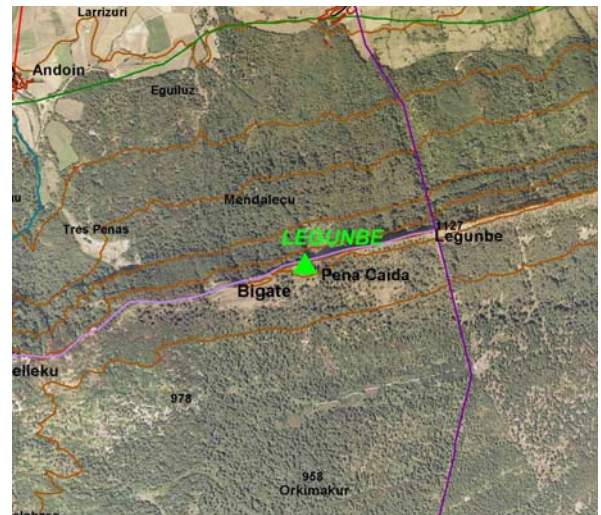

VISTA PANORÁMICA

VISTA DETALLE



DIMENSIONES :

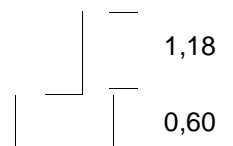

Nº: 127	Vértice: LEGUNBE
----------------	-------------------------

VUELTA DE HORIZONTE

PUNTO VISADO NOMBRE	PLANO U.T.M.	
	DISTANCIA	AZIMUT
AITZLUZE	7159,341	223,2028
BALLO	5086,728	290,1998
ROMENDI	9399,575	307,4135
ALBENIZ	5799,291	339,4547
ARATZ	9345,446	364,3817
ARBARRAIN	5125,026	393,8957

RESEÑA:

Se accede desde el Puerto de Opakua por la pista asfaltada que da acceso a las campas. Se toma la última pista arreglada que sale a la izquierda de la carretera. Se sigue dicha pista hasta llegar a una portela metálica, se continua 2 kms por el camino, hasta que a la izquierda aparece un farallón rocoso, a 500 metros del camino, sobre el que está construido el hito.