



Nº: **130**

Vértice:

**OTZAMENDI**

ORDEN: **4**

Municipio: IRURAZ-GAUNA

TTHH: **ÁLAVA** Localidad:

Paraje **MENDIERRE**

**SITUACIÓN:** Hoja 1/50.000: 113  
Cuadrante: III  
Hoja 1/10.000: 113-III-C

**Fecha Colocación:** 1991

**Fecha Observación:** 1993

**Fecha Control:**

**COORDENADAS EN EL SISTEMA ED50:**

*Actualmente NO es el Sistema Geodésico de Referencia Oficial*

X: 543215,578

U.T.M. Y: 4744329,651

Z: 663,554  Cabeza Hito

**GEOGRÁFICAS:**

L: 42 ° 50 ' 58,4115 " N

M: 2 ° 28 ' 16,0149 " W

Convergencia: 0 ° 21 ' 34,8700 " E

Factor de escala: 0,999622 Huso: 30

MAPA DE SITUACIÓN 1:150.000

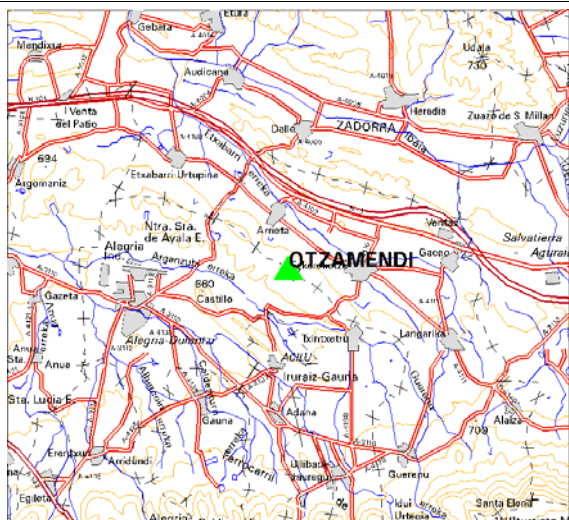

MAPA DE SITUACIÓN 1:25.000

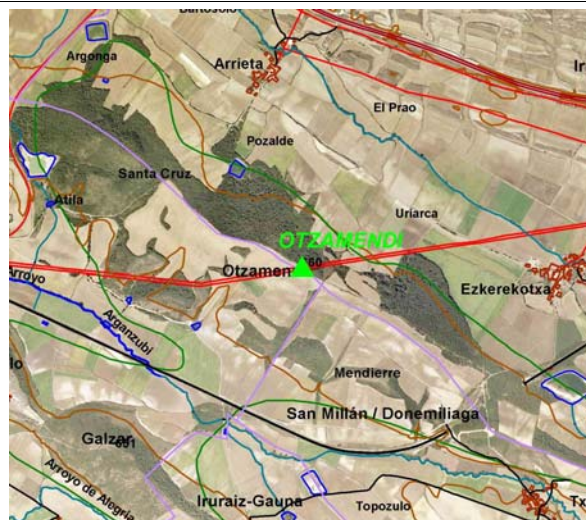

VISTA PANORÁMICA

VISTA DETALLE

**DIMENSIONES :**

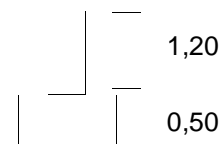

Nº: <b>130</b>	Vértice: <b>OTZAMENDI</b>
----------------	---------------------------

**VUELTA DE HORIZONTE**

PUNTO VISADO NOMBRE	PLANO U.T.M.	
	DISTANCIA	AZIMUT
BEREIN	6305,110	36,3683
DALLO	2087,386	40,4799
APOSTOLADOS	4200,272	85,4562
SANTA ELENA	6624,918	152,2596
ITXOGANA	5961,826	218,1152
CASTILLO	1935,942	283,3692
MAJADA	2899,502	328,5549

**RESEÑA:**

Se accede desde la carretera que une Txintxetru con Ezkerekotza, por la que se circula hasta pasar sobre el túnel del ferrocarril; unos 200 metros más adelante, a la izquierda de un camino agrícola, se va subiendo hacia una torre de alta tensión, al lado de la cual se encuentra el hito.