



Nº: **136**

Vértice:

**SAN VITORES**

ORDEN: **4**

Municipio: IRUÑA DE OCA

TTHH: **ÁLAVA** Localidad: **LASIERRA**

Paraje **ALTO DE SAN VITORES**

SITUACIÓN: Hoja 1/50.000: **137**  
Cuadrante: **II**  
Hoja 1/10.000: **137-II-B**

Fecha Colocación: **1992**

Fecha Observación: **1993**

Fecha Control:

**COORDENADAS EN EL SISTEMA ED50:**

*Actualmente NO es el Sistema Geodésico de Referencia Oficial*

X: **510887,971**

U.T.M. Y: **4739611,514**

Z: **895,166**  Cabeza Hito

GEOGRÁFICAS:

L: **42 ° 48 ' 29,5762 " N**

M: **2 ° 52 ' 0,6186 " W**

Convergencia: **0 ° 5 ' 25,7600 " E**

Factor de escala: **0,999601** Huso: **30**

MAPA DE SITUACIÓN 1:150.000

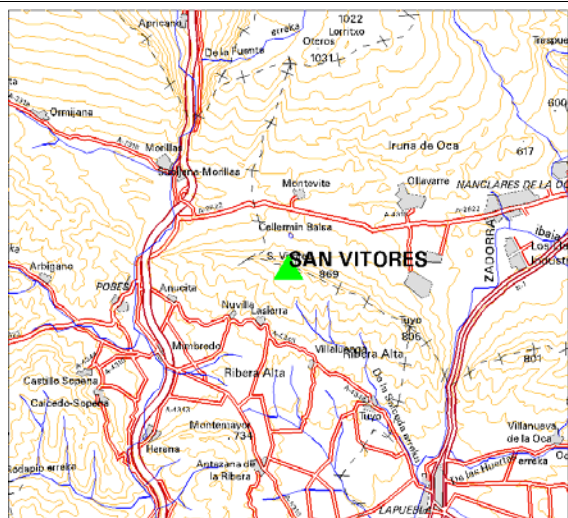

MAPA DE SITUACIÓN 1:25.000

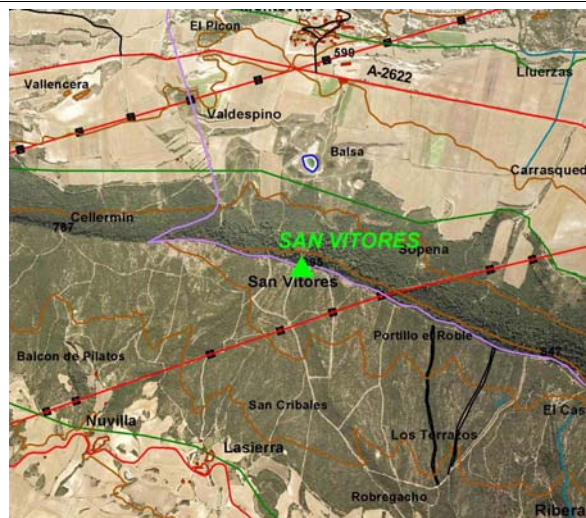

VISTA PANORÁMICA

VISTA DETALLE



**DIMENSIONES :**

1,18

0,50

Nº: **136**

Vértice:

**SAN VITORES****VUELTA DE HORIZONTE**

<b>PUNTO VISADO</b> NOMBRE	<b>PLANO U.T.M.</b>	
	DISTANCIA	AZIMUT
OTEROS (1-ORDEN)	4374,087	8,8434
GABO	5433,780	70,2742
TUYO	2806,398	127,8346
CAMPAS	5254,887	216,6030
MONTEMAYOR	3654,409	222,7645
CARASTA	7033,663	253,0006
SOMO	7329,882	277,2844
BARCELEMUNDO	5157,571	312,3196
CANTOBLANCO	8792,963	323,9080
COTORRILLO	7956,348	352,1058

**RESEÑA:**

Se accede desde el pueblo de Lasierra subiendo primero al depósito de aguas, y desde allí se toma el camino de monte que termina cortando una línea de alta tensión y se sigue en dirección paralela al tendido hasta llegar a un cortafuegos en el cual se toma a la izquierda en dirección norte; hacia lo más alto, donde está colocado el hito.