

Nº: **137**

Vértice:

**ESPEJO**

ORDEN: **4**

Municipio: VALDEGOVÍA

TTHH: **ÁLAVA** Localidad: **ESPEJO**

Paraje **CUESTA DE LA MOZA**

SITUACIÓN: Hoja 1/50.000: **137**  
Cuadrante: **I**  
Hoja 1/10.000: **137-I-B**

Fecha Colocación: **1992**

Fecha Observación: **1993**

Fecha Control:

**COORDENADAS EN EL SISTEMA ED50:**

*Actualmente NO es el Sistema Geodésico de Referencia Oficial*

X: **495939,062**

U.T.M. Y: **4739220,216**

Z: **568,955**  Cabeza Hito

GEOGRÁFICAS:

L: **42 ° 48 ' 17,1309 " N**

M: **3 ° 2 ' 58,7872 " W**

Convergencia: **0 ° 2 ' 1,4900 " W**

Factor de escala: **0,999600** Huso: **30**

MAPA DE SITUACIÓN 1:150.000

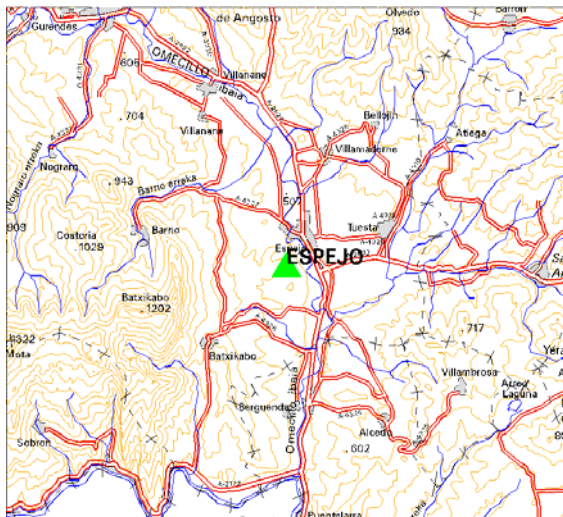

VISTA PANORÁMICA

MAPA DE SITUACIÓN 1:25.000

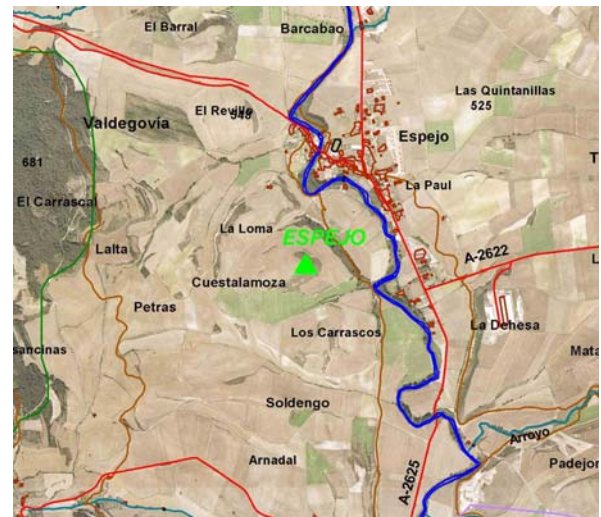

VISTA DETALLE



**DIMENSIONES :**

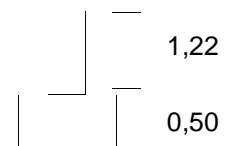

Nº: <b>137</b>	Vértice: <b>ESPEJO</b>
----------------	------------------------

**VUELTA DE HORIZONTE**

PUNTO VISADO NOMBRE	PLANO U.T.M.	
	DISTANCIA	AZIMUT
EL PENDI	2523,647	7,5179
PICO OLVEDO	5585,735	23,9872
CANTOBLANCO	7674,255	68,7616
REVILLA	4755,755	131,9630
CUESTA LARRA	4750,329	183,2709
BATXIKABO	3246,551	281,1616
CASTROS	6440,448	392,5379

**RESEÑA:**

Se accede desde el pueblo de Espejo tomando un camino que sale a la izquierda, nada más cruzar el puente sobre el río Omecillo. El camino cruza el puente y en el siguiente cruce a la derecha se sube a lo más alto, para luego rodar por una finca abandonada y poder llegar al borde este de la loma, donde está construido el hito al final de la finca, en un trozo perdido.