

Nº: **140**

Vértice:

REVILLA

ORDEN: **4**

Municipio: RIBERA ALTA

TTHH: **ÁLAVA** Localidad: **VILLAMBROSA**

Paraje **ALTO DE LA MINA**

SITUACIÓN: Hoja 1/50.000: 137
Cuadrante: II
Hoja 1/10.000: 137-II-C

Fecha Colocación: 1992

Fecha Observación: 1993

Fecha Control:

COORDENADAS EN EL SISTEMA ED50:

Actualmente NO es el Sistema Geodésico de Referencia Oficial

X: 500107,892

U.T.M. Y: 4736931,534

Z: 795,434 Cabeza Hito

GEOGRÁFICAS:

L: 42 ° 47 ' 2,9740 " N

M: 2 ° 59 ' 55,2515 " W

Convergencia: 0 ° 0 ' 3,2300 " E

Factor de escala: 0,999600 Huso: 30

MAPA DE SITUACIÓN 1:150.000

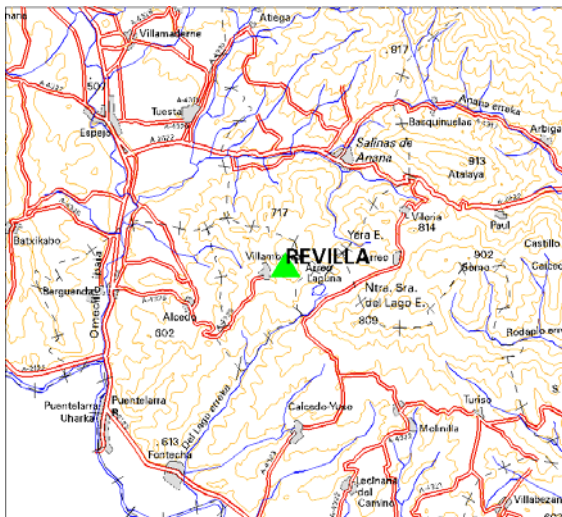

MAPA DE SITUACIÓN 1:25.000

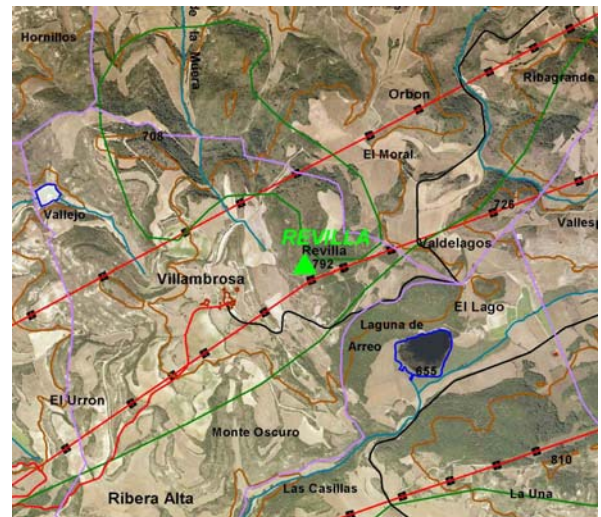

VISTA PANORÁMICA

VISTA DETALLE



DIMENSIONES :

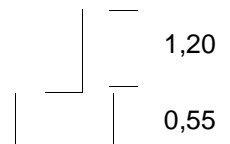

Nº: 140	Vértice: REVILLA
----------------	-------------------------

VUELTA DE HORIZONTE

PUNTO VISADO NOMBRE	PLANO U.T.M.	
	DISTANCIA	AZIMUT
CANTOBLANCO	6452,083	26,4036
SOMO	3913,709	98,0524
ONDORRIO	3599,090	192,5679
MONTAÑANA	6410,300	219,1848
CUESTA LARRA	3727,846	257,7022
PEÑA	8852,439	271,6858
BATXIKABO	7397,018	311,6137
ESPEJO	4755,755	331,9630
EL PENDI	6162,644	356,7567
PICO OLVEDO	7775,373	382,4738

RESEÑA:

Se accede por la pista de piedra que une Villambrosa con Arreo y una vez pasado bajo la línea de alta tensión, se toma el camino a la izquierda, que sube en zig-zag, hasta lo más alto donde existen dos torres de alta tensión, al norte de las cuales, está construido el hito, a unos 50 metros de las mismas.