

Nº: **143**

Vértice:

CARASTA

ORDEN: **4**

Municipio: RIBERA ALTA

TTHH: **ÁLAVA** Localidad: **SAN MIGUEL**

Paraje **ALTO DE LA CARASTA**

SITUACIÓN: Hoja 1/50.000: **137**
Cuadrante: **II**
Hoja 1/10.000: **137-II-D**

Fecha Colocación: **1992**

Fecha Observación: **1993**

Fecha Control:

COORDENADAS EN EL SISTEMA ED50:

Actualmente NO es el Sistema Geodésico de Referencia Oficial

X: **505685,610**

U.T.M. Y: **4734877,821**

Z: **729,388** Cabeza Hito

GEOGRÁFICAS:

L: **42 ° 45 ' 56,3196 " N**

M: **2 ° 55 ' 49,8424 " W**

Convergencia: **0 ° 2 ' 49,8600 " E**

Factor de escala: **0,999600** Huso: **30**

MAPA DE SITUACIÓN 1:150.000

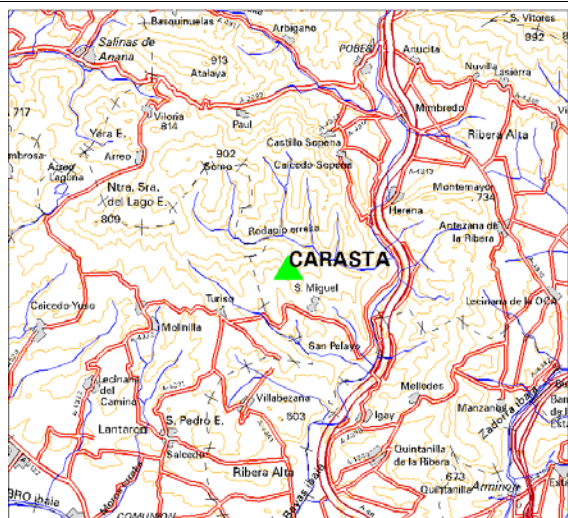

MAPA DE SITUACIÓN 1:25.000

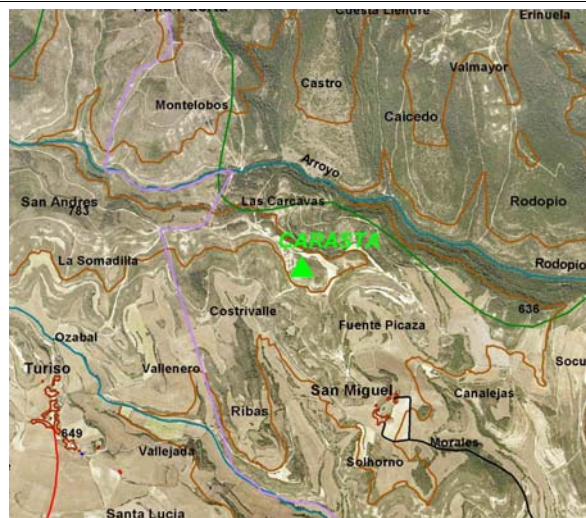

VISTA PANORÁMICA

VISTA DETALLE



DIMENSIONES :

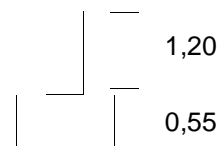

Nº: **143**

Vértice:

CARASTA**VUELTA DE HORIZONTE**

PUNTO VISADO NOMBRE	PLANO U.T.M.	
	DISTANCIA	AZIMUT
OTEROS (1-ORDEN)	10766,572	36,2735
SAN VITORES	7033,663	53,0006
MONTEMAYOR	4136,344	79,4775
CAMPAS	3862,673	105,6687
QUINTANILLA	5337,762	158,3388
SORROMOLAR	4255,654	212,1989

RESEÑA:

Se accede desde el pueblo de Turiso por el camino que va a San Miguel. Una vez pasado el pueblo, se toma una curva amplia a derechas y casi al final sale un camino a la izquierda, al lado de unos cerezos pequeños. Ese camino permite subir hasta lo más alto de la cornisa. Una vez allí sale un camino a la derecha que rodando por todo el alto permite llegar hasta el cerro donde se halla el hito. El cerro queda a la izquierda del camino a 100 metros por una subida empinada.