



Nº: **187**

Vértice:

PUERTO MUNAIN

ORDEN: **4**

Municipio: SAN MILLÁN

TTHH: ÁLAVA Localidad: OPACUA

Paraje CORRALES PUERTO OKARIZ

SITUACIÓN: Hoja 1/50.000: 139
Cuadrante: II
Hoja 1/10.000: 139-II-A

Fecha Colocación: 1992

Fecha Observación: 1993

Fecha Control:

COORDENADAS EN EL SISTEMA ED50:

Actualmente NO es el Sistema Geodésico de Referencia Oficial

X: 555170,724

U.T.M. Y: 4741757,808

Z: 1046,385 Cabeza Hito

GEOGRÁFICAS:

L: 42 ° 49 ' 32,2732 " N

M: 2 ° 19 ' 30,2363 " W

Convergencia: 0 ° 27 ' 31,7200 " E

Factor de escala: 0,999637 Huso: 30

MAPA DE SITUACIÓN 1:150.000

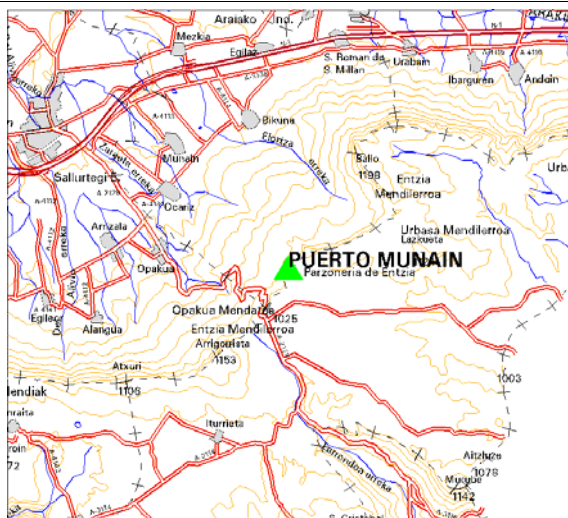

MAPA DE SITUACIÓN 1:25.000



VISTA PANORÁMICA

VISTA DETALLE



DIMENSIONES :

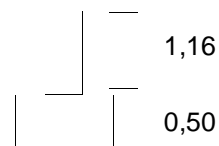

Nº: 187	Vértice: PUERTO MUNAIN
----------------	-------------------------------

VUELTA DE HORIZONTE

PUNTO VISADO NOMBRE	PLANO U.T.M.	
	DISTANCIA	AZIMUT
ALBENIZ	6455,344	19,0362
BALLO	2574,689	42,5578
AITZLUZE	5629,343	148,5459
SAN CRISTOBAL	5571,665	202,9162
ATXURI	4172,430	263,1763
ARPE	1546,258	295,4665
APOSTOLADOS	8617,119	326,8138
BEREIN	11621,593	347,4034
ROMENDI	4745,049	361,2440

RESEÑA:

Se accede desde el Puerto de Opakua, tomando en el alto la pista asfaltada que da acceso a las campas. Se circula por esta pista hasta encontrar el primer camino que sale a la izquierda, que lleva a unas bordas que hay hacia el noroeste, cruzando la campa en diagonal y una vez llegado a las bordas se gira hacia el oeste, en el borde del cortado se encuentra el hito.