



Nº: **2036**

Vértice:

**OTXABIO**

ORDEN: **3**

Municipio: ALTZO

TTHH: GIPUZKOA Localidad:

Paraje D. ANTONIO ZUBIARRAIN OYARZABAL

SITUACIÓN: Hoja 1/50.000: 89  
Cuadrante: I  
Hoja 1/10.000: 89-I-D

Fecha Colocación: 1982

Fecha Observación: 1994

Fecha Control:

**COORDENADAS EN EL SISTEMA ED50:**

*Actualmente NO es el Sistema Geodésico de Referencia Oficial*

X: 577191,100

U.T.M. Y: 4772289,530

Z: 800,600  Cabeza Hito

GEOGRÁFICAS:

L: 0 ' " N

M: 0 ' " W

Convergencia: 0 ' "

Factor de escala: Huso: 30

MAPA DE SITUACIÓN 1:150.000



MAPA DE SITUACIÓN 1:25.000

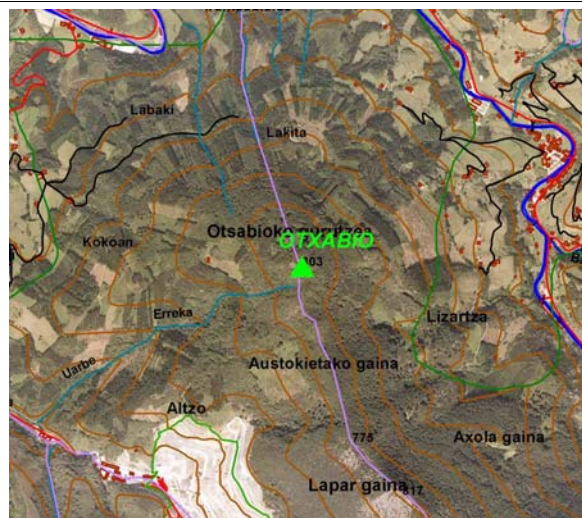

VISTA PANORÁMICA

VISTA DETALLE

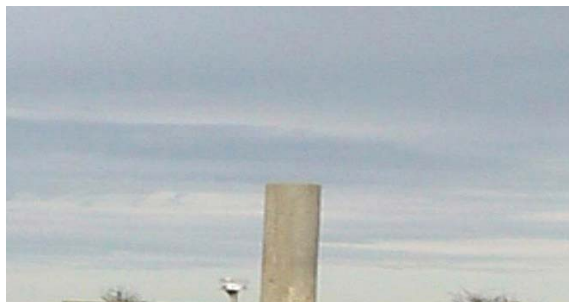

**DIMENSIONES :**

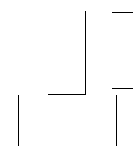

Nº: <b>2036</b>	Vértice: <b>OTXABIO</b>
-----------------	-------------------------

**VUELTA DE HORIZONTE**

<b>PUNTO VISADO</b>	<b>PLANO U.T.M.</b>	
NOMBRE	DISTANCIA	AZIMUT

**RESEÑA:**

Situado en lo más alto del monte con el mismo nombre.

La señal es la reglamentaria, de base prismática cuadrangular de 1m x 1m x 0,20m y encima, centrado, un pilar cilíndrico de 0,30m de diámetro por 1,20m de altura.

Acceso: desde el pueblo de Alzo de Arriba, sale una pista que pasa junto al caserío Goicoechea y luego se toma una pista particular con llave que se pide al propietario o en el caserío Goicoechea y se continua, según el croquis, hasta el final de la pista que se queda a 10 minutos andando del vértice.