



Nº: **2110**

Vértice:

MENDITXO PAGOETA

ORDEN: **4**

Municipio: AIA

TTHH: GIPUZKOA Localidad:

Paraje DIPUTACION DE GIPUZKOA

SITUACIÓN: Hoja 1/50.000: 64
Cuadrante: III
Hoja 1/10.000: 64-III-A

Fecha Colocación:

Fecha Observación: 1994

Fecha Control:

COORDENADAS EN EL SISTEMA ED50:

Actualmente NO es el Sistema Geodésico de Referencia Oficial

X: 566821,952

U.T.M. Y: 4787055,180

Z: 681,570 Cabeza Hito

GEOGRÁFICAS:

L: 0 ' " N

M: 0 ' " W

Convergencia: 0 ' "

Factor de escala: Huso: 30

MAPA DE SITUACIÓN 1:150.000

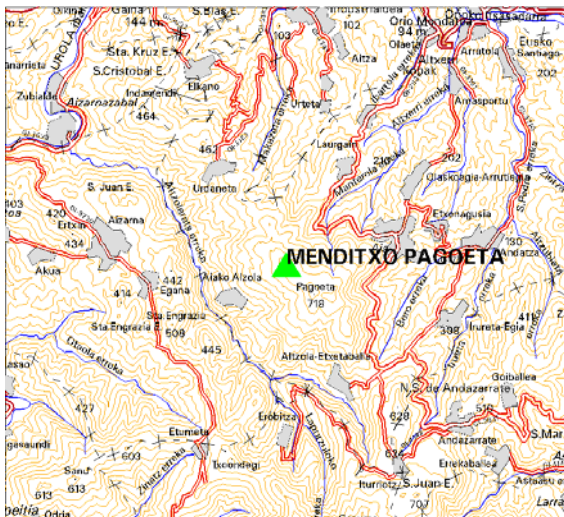

MAPA DE SITUACIÓN 1:25.000



VISTA PANORÁMICA

VISTA DETALLE



DIMENSIONES :

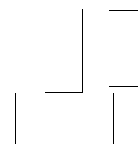

Nº: 2110	Vértice:	MENDITXO PAGOETA
-----------------	----------	-------------------------

VUELTA DE HORIZONTE

PUNTO VISADO	PLANO U.T.M.	
NOMBRE	DISTANCIA	AZIMUT

RESEÑA:

Se accede desde Zarautz al Bº de Urdaneta y desde aquí hay un camino que, con tiempo seco, permite llegar con el coche hasta 100 m. del punto más alto en el cual y en la cota 684 m., se ha colocado el hito.

Muy cerca, en la cota 680 m., existe una cruz grande pintada de blanco, de hormigón, conocida como Cruz de Pagoeta.