



Nº: **2127**

Vértice:

**TXORTU**

ORDEN: **4**

Municipio: ASTEASU

TTHH: GIPUZKOA Localidad:

Paraje D. BENITO AYERZA MENDIZABAL

SITUACIÓN: Hoja 1/50.000: 64  
Cuadrante: III  
Hoja 1/10.000: 64-III-D

Fecha Colocación:

Fecha Observación: 1994

Fecha Control:

**COORDENADAS EN EL SISTEMA ED50:**

*Actualmente NO es el Sistema Geodésico de Referencia Oficial*

X: 573110,005

U.T.M. Y: 4783616,481

Z: 199,928  Cabeza Hito

GEOGRÁFICAS:

L: 0 ' " N

M: 0 ' " W

Convergencia: 0 ' "

Factor de escala: Huso: 30

MAPA DE SITUACIÓN 1:150.000

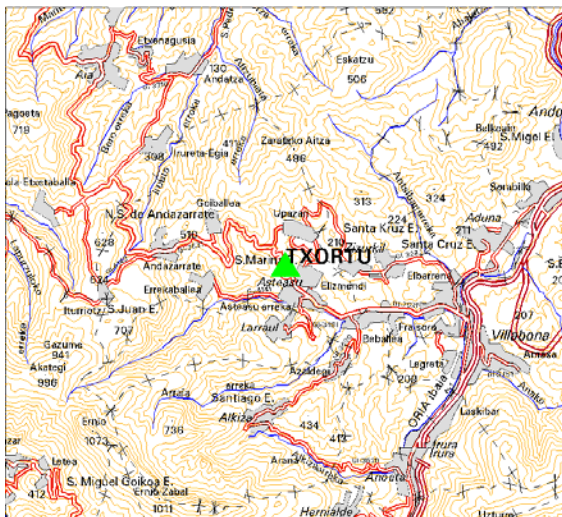

MAPA DE SITUACIÓN 1:25.000

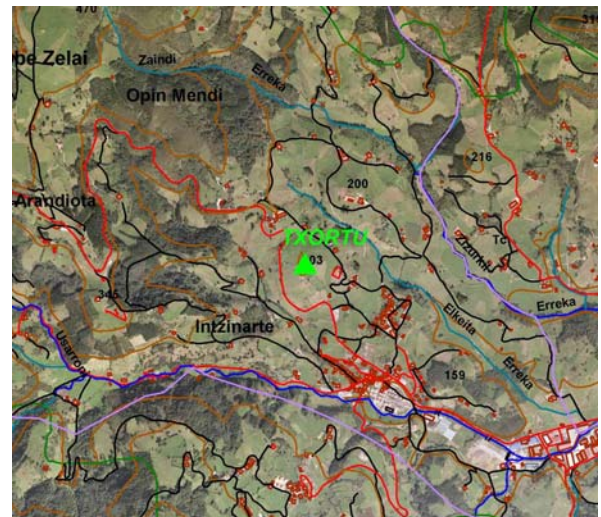

VISTA PANORÁMICA

VISTA DETALLE



**DIMENSIONES :**

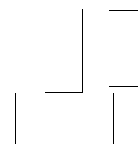

Nº: <b>2127</b>	Vértice: <b>TXORTU</b>
-----------------	------------------------

**VUELTA DE HORIZONTE**

<b>PUNTO VISADO</b>	<b>PLANO U.T.M.</b>	
<b>NOMBRE</b>	<b>DISTANCIA</b>	<b>AZIMUT</b>

**RESEÑA:**

Se accede desde el pueblo de Asteasu hacia el cementerio. Se continua por un camino hasta un casa en ruinas y desde allí, hay que continuar campo a través hasta la señal. El hito se encuentra en la padrera, junto a la muga del terreno.