



Nº: **2168**

Vértice:

KONDIZE MUÑO

ORDEN: **4**

Municipio: AZPEITIA

TTHH: GIPUZKOA Localidad:

Paraje D. ANTONIO LASA LANDA

SITUACIÓN: Hoja 1/50.000: 88
Cuadrante: II
Hoja 1/10.000: 88-II-D

Fecha Colocación:

Fecha Observación: 1994

Fecha Control:

COORDENADAS EN EL SISTEMA ED50:

Actualmente NO es el Sistema Geodésico de Referencia Oficial

X: 561715,754

U.T.M. Y: 4774762,981

Z: 650,855 Cabeza Hito

GEOGRÁFICAS:

L: 0 ' " N

M: 0 ' " W

Convergencia: 0 ' "

Factor de escala: Huso: 30

MAPA DE SITUACIÓN 1:150.000

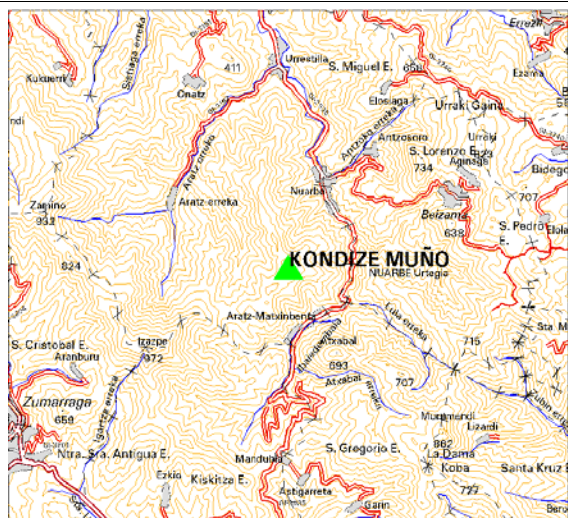

MAPA DE SITUACIÓN 1:25.000

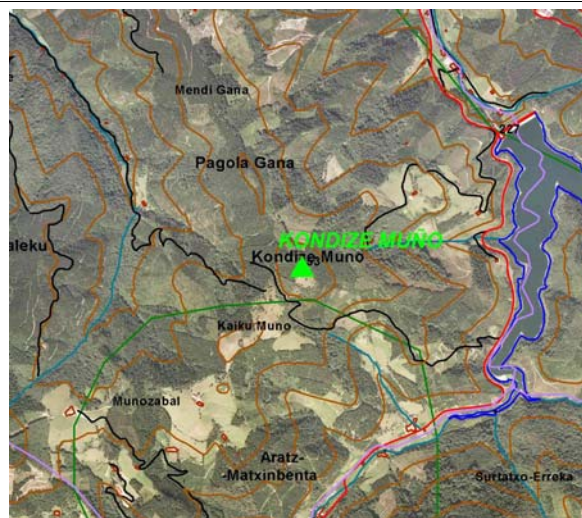

VISTA PANORÁMICA



VISTA DETALLE



DIMENSIONES :

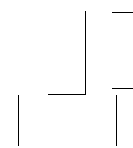

Nº: 2168	Vértice:	KONDIZE MUÑO
-----------------	----------	---------------------

VUELTA DE HORIZONTE

PUNTO VISADO	PLANO U.T.M.	
NOMBRE	DISTANCIA	AZIMUT

RESEÑA:

Se accede desde el Bº Matximenta, en la carretera de Azpeitia a Beasain y por un camino hormigonado, se llega al Cº Gorrostorzu. Luego, por pista para T.T., hasta un collado junto al monte. Luego, campo a través, se puede llegar hasta la cima, cota 647 m. donde está el hito.