

Nº: **2169**

Vértice:

ATXABAL

ORDEN: **4**

Municipio: BEASAIN

TTHH: GIPUZKOA Localidad:

Paraje HROS. DE JUANA M^a ODRIOZOLA AROSTEGU

SITUACIÓN: Hoja 1/50.000: 88
Cuadrante: II
Hoja 1/10.000: 88-II-D

Fecha Colocación:

Fecha Observación: 1994

Fecha Control:

COORDENADAS EN EL SISTEMA ED50:

Actualmente NO es el Sistema Geodésico de Referencia Oficial

X: 562708,008

U.T.M. Y: 4773057,944

Z: 693,680 Cabeza Hito

GEOGRÁFICAS:

L: 0 ' " N

M: 0 ' " W

Convergencia: 0 ' "

Factor de escala: Huso: 30

MAPA DE SITUACIÓN 1:150.000

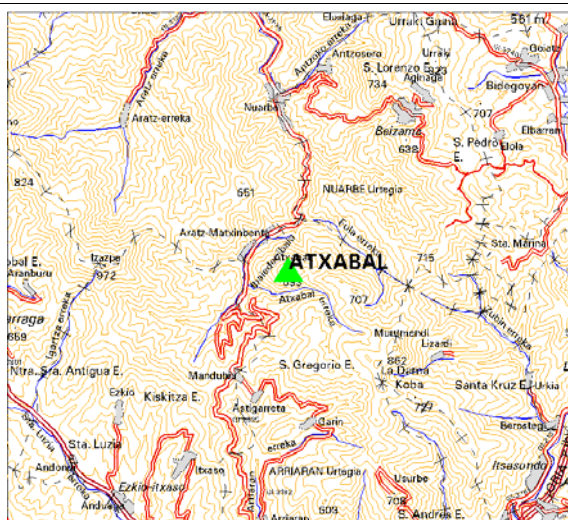

MAPA DE SITUACIÓN 1:25.000

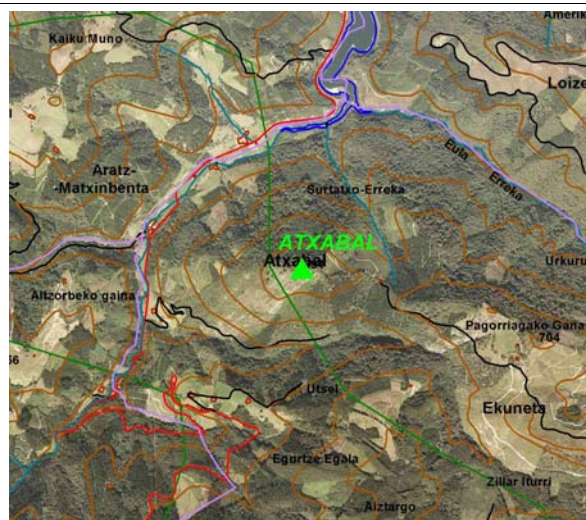

VISTA PANORÁMICA

VISTA DETALLE



DIMENSIONES :

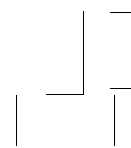

Nº: 2169	Vértice: ATXABAL
-----------------	-------------------------

VUELTA DE HORIZONTE

PUNTO VISADO NOMBRE	PLANO U.T.M.	
	DISTANCIA	AZIMUT

RESEÑA:

Se accede desde el Bº Matximenta, en la carretera de Azpeitia a Beasain.

1 Km. antes, se toma un camino a la izquierda que cruza el río por un puente nuevo y se toma una pista, sólo para T.T., que se dirige al Cº Endrio Korta. De aquí, por una pista que nos acerca al monte, hasta unos 300 m. de la cumbre, cota 699 m. donde está construido el hito.