

Nº: **2178**

Vértice:

TANTARITA

ORDEN: **4**

Municipio: BERASTEGI

TTHH: GIPUZKOA Localidad:

Paraje PAPELERA GUIPUZCOANA DE ZIKUÑAGA

SITUACIÓN: Hoja 1/50.000: 89
Cuadrante: II
Hoja 1/10.000: 89-II-A

Fecha Colocación:

Fecha Observación: 1994

Fecha Control:

COORDENADAS EN EL SISTEMA ED50:

Actualmente NO es el Sistema Geodésico de Referencia Oficial

X: 585346,225

U.T.M. Y: 4779030,978

Z: 676,507 Cabeza Hito

GEOGRÁFICAS:

L: 0 ' " N

M: 0 ' " W

Convergencia: 0 ' "

Factor de escala: Huso: 30

MAPA DE SITUACIÓN 1:150.000

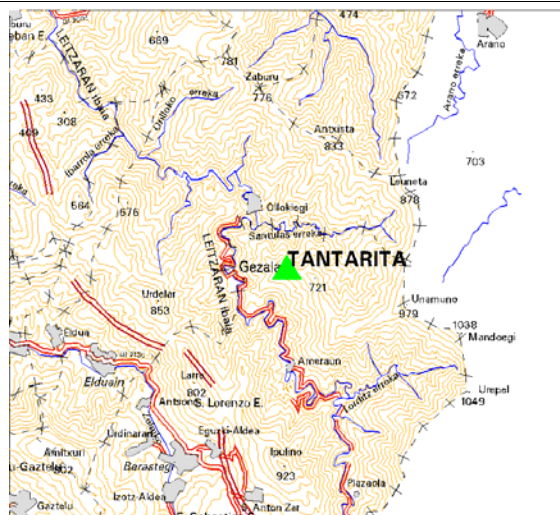

MAPA DE SITUACIÓN 1:25.000



VISTA PANORÁMICA



VISTA DETALLE



DIMENSIONES :

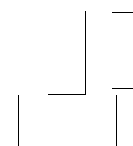

Nº: 2178	Vértice: TANTARITA
-----------------	---------------------------

VUELTA DE HORIZONTE

PUNTO VISADO NOMBRE	PLANO U.T.M.	
	DISTANCIA	AZIMUT

RESEÑA:

Se accede por la explanación del antiguo ferrocarril del Plazaola hasta el Cº Muatar.

Desde aquí, por un camino, se puede llegar a 30 m. del punto con un vehículo T.T..

El hito se encuentra en lo más alto, a la cota 677,70 m.