

Nº: **2180**

Vértice:

URKOBIETA

ORDEN: **4**

Municipio: ALBIZTUR

TTHH: GIPUZKOA Localidad:

Paraje D. EUSTASIO CELAYA LEUNDA

SITUACIÓN: Hoja 1/50.000: 89
Cuadrante: I
Hoja 1/10.000: 89-I-A

Fecha Colocación:

Fecha Observación: 1994

Fecha Control:

COORDENADAS EN EL SISTEMA ED50:

Actualmente NO es el Sistema Geodésico de Referencia Oficial

X: 569020,852

U.T.M. Y: 4775954,027

Z: 690,631 Cabeza Hito

GEOGRÁFICAS:

L: 0 ' " N

M: 0 ' " W

Convergencia: 0 ' "

Factor de escala: Huso: 30

MAPA DE SITUACIÓN 1:150.000



MAPA DE SITUACIÓN 1:25.000

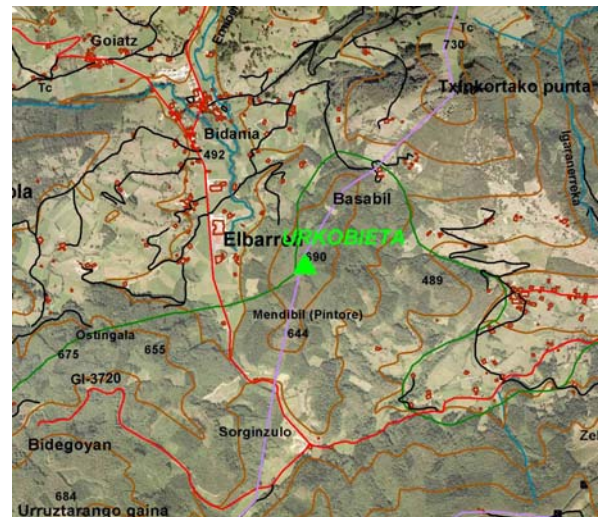

VISTA PANORÁMICA



VISTA DETALLE



DIMENSIONES :

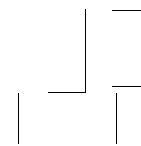

Nº: 2180	Vértice: URKOBIETA
-----------------	---------------------------

VUELTA DE HORIZONTE

PUNTO VISADO NOMBRE	PLANO U.T.M.	
	DISTANCIA	AZIMUT

RESEÑA:

Se accede desde Bidania hasta el Cº Landa y Cº Belenegi.

Se continua por pista sólo para T.T. hasta un collado. De aquí, campo a través, por un pinar se puede llegar hasta unos 300 m. Del hito que está construido en la cota 684 m.