



Nº: **2249**

Vértice:

LARRONDO IPARNO

ORDEN: **4**

Municipio: AMEZKETA

TTHH: GIPUZKOA Localidad:

Paraje

SITUACIÓN: Hoja 1/50.000: 89
Cuadrante: III
Hoja 1/10.000: 89-III-D

Fecha Colocación:

Fecha Observación: 1994

Fecha Control:

COORDENADAS EN EL SISTEMA ED50:

Actualmente NO es el Sistema Geodésico de Referencia Oficial

X: 577140,024

U.T.M. Y: 4766077,888

Z: 723,204 Cabeza Hito

GEOGRÁFICAS:

L: 0 ' " N

M: 0 ' " W

Convergencia: 0 ' "

Factor de escala: Huso: 30

MAPA DE SITUACIÓN 1:150.000

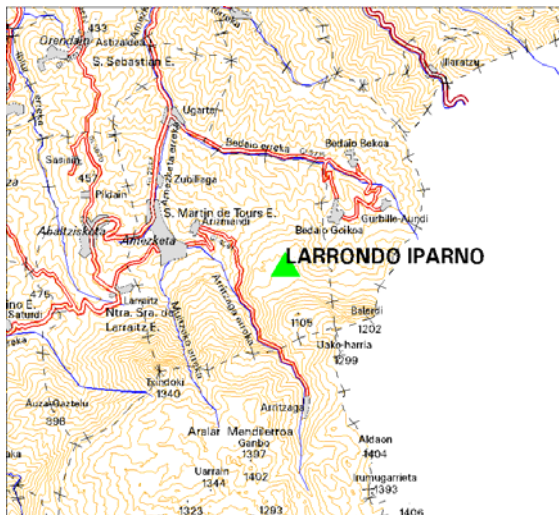

MAPA DE SITUACIÓN 1:25.000



VISTA PANORÁMICA



VISTA DETALLE



DIMENSIONES :

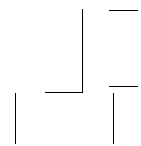

Nº: 2249	Vértice:	LARRONDO IPARNO
-----------------	----------	------------------------

VUELTA DE HORIZONTE

PUNTO VISADO	PLANO U.T.M.	
NOMBRE	DISTANCIA	AZIMUT

RESEÑA:

Se accede desde el pueblo de Amezketa por un buen camino hasta cerca de la cumbre, junto a unas bordas. Después se continua andando hasta la cima de cota 723 mts que es donde está situado el hito. Se coge el camino a la izquierda en la iglesia Antzelu Auzoa, y se sigue el camino de cemento hasta arriba, atravesando los últimos metros, prado y rocas (andando unos 15 mts).