



Nº: **2263**

Vértice:

**BORDAGAZTELUGAÑA**

ORDEN: **4**

Municipio: ATAUN

TTHH: GIPUZKOA Localidad:

Paraje AYUNTAMIENTO DE ATAUN

SITUACIÓN: Hoja 1/50.000: 113  
Cuadrante: II  
Hoja 1/10.000: 113-II-B

Fecha Colocación:

Fecha Observación: 1994

Fecha Control:

COORDENADAS EN EL SISTEMA ED50:

*Actualmente NO es el Sistema Geodésico de Referencia Oficial*

X: 565317,363

U.T.M. Y: 4759148,926

Z: 579,124  Cabeza Hito

GEOGRÁFICAS:

L: 0 ' " N

M: 0 ' " W

Convergencia: 0 ' "

Factor de escala: Huso: 30

MAPA DE SITUACIÓN 1:150.000

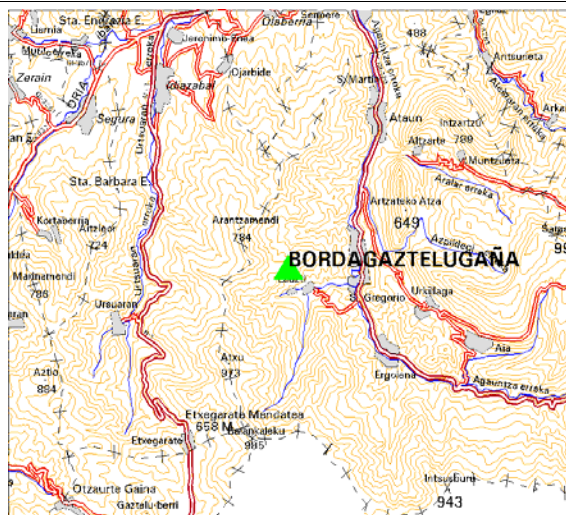

MAPA DE SITUACIÓN 1:25.000



VISTA PANORÁMICA

VISTA DETALLE

**DIMENSIONES :**

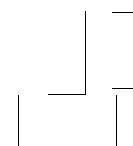

Nº: <b>2263</b>	Vértice: <b>BORDAGAZTELUGAÑA</b>
-----------------	----------------------------------

**VUELTA DE HORIZONTE**

<b>PUNTO VISADO</b>	<b>PLANO U.T.M.</b>	
<b>NOMBRE</b>	<b>DISTANCIA</b>	<b>AZIMUT</b>

**RESEÑA:**

Se accede por Ataun, tomando el cruce de Lauzterreka. Hay que pasar unos caseríos, en concreto tres, y junto con estos caseríos hay un camino junto a una cruz de piedra, el cual hay que seguirlo hasta arriba. Tiempo aproximadamente, unos 10 minutos. Se puede hasta arriba (hasta el Hito) con un todo terreno.