



Nº: **2277**

Vértice:

UMANDIA

ORDEN: **4**

Municipio: ASPARRENA

TTHH: **ÁLAVA** Localidad: PARZONERIA

Paraje P. DE GUIPUZKOA Y ARABA Y AYTO. DE SE

SITUACIÓN: Hoja 1/50.000: 113
Cuadrante: IV
Hoja 1/10.000: 113-IV-A

Fecha Colocación:

Fecha Observación: 1994

Fecha Control:

COORDENADAS EN EL SISTEMA ED50:

Actualmente NO es el Sistema Geodésico de Referencia Oficial

X: 558046,989

U.T.M. Y: 4750402,128

Z: 1224,110 Cabeza Hito

GEOGRÁFICAS:

L: 0 ' " N

M: 0 ' " W

Convergencia: 0 ' "

Factor de escala: Huso: 30

MAPA DE SITUACIÓN 1:150.000

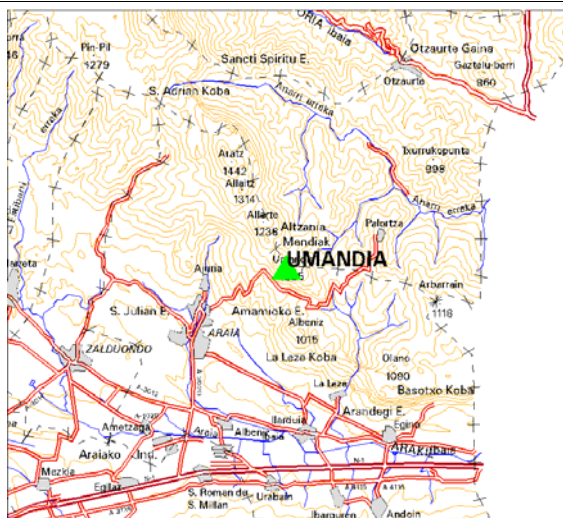

MAPA DE SITUACIÓN 1:25.000



VISTA PANORÁMICA

VISTA DETALLE



DIMENSIONES :

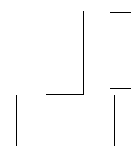

Nº: 2277	Vértice: UMANDIA
-----------------	-------------------------

VUELTA DE HORIZONTE

PUNTO VISADO NOMBRE	PLANO U.T.M.	
	DISTANCIA	AZIMUT

RESEÑA:

Se accede por Araia con T.T por una pista bastante buena hasta Lurgorri: después por el antiguo camino de Otzaurte hasta el collado Atabarrate. Se continúa por un camino muy malo. Los últimos 600m se hacen andando. El hito está junto a un buzón de montañeros.