



Nº: **2278**

Vértice:

ARTZATEKO HAITZA

ORDEN: **4**

Municipio: **ATAUN**

TTHH: **GIPUZKOA** Localidad:

Paraje **JUANA IRAOLA ECHEVERRIA Y Cº URRESTA**

SITUACIÓN: Hoja 1/50.000: 114
Cuadrante: I
Hoja 1/10.000: 114-I-A

Fecha Colocación:

Fecha Observación: 1994

Fecha Control:

COORDENADAS EN EL SISTEMA ED50:

Actualmente NO es el Sistema Geodésico de Referencia Oficial

X: 567709,107

U.T.M. Y: 4760647,222

Z: 633,348 Cabeza Hito

GEOGRÁFICAS:

L: 0 ' " N

M: 0 ' " W

Convergencia: 0 ' "

Factor de escala: Huso: 30

MAPA DE SITUACIÓN 1:150.000



MAPA DE SITUACIÓN 1:25.000

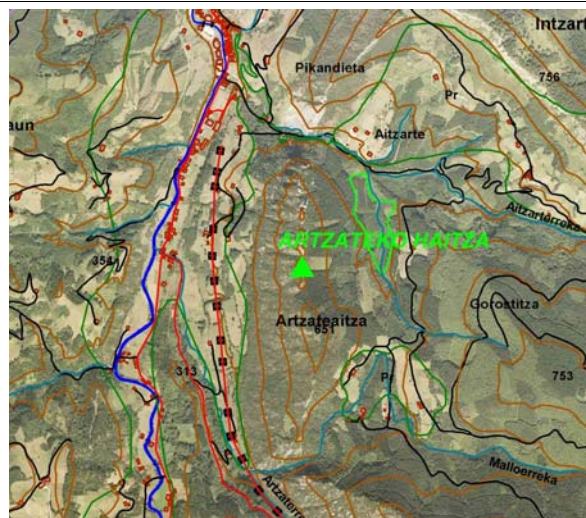

VISTA PANORÁMICA

VISTA DETALLE



DIMENSIONES :

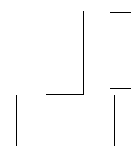

Nº: 2278	Vértice:	ARTZATEKO HAITZA
-----------------	----------	-------------------------

VUELTA DE HORIZONTE

PUNTO VISADO	PLANO U.T.M.	
NOMBRE	DISTANCIA	AZIMUT

RESEÑA:

Se accede desde el Bº San Martín de Ataun por un camino asfaltado hasta la entrada al caserío Ertzilegui. Antes de llegar al caserío se coge un camino de pinos solo con T.T y se llega hasta un corta-fuegos. Ahí se deja el coche y se sube andando hasta el pie de las rocas y se va por la izquierda del pie de las rocas hasta la altura del hito.