



Nº: **2283**

Vértice:

**LEIZADI-AGAUNZ**

ORDEN: **4**

Municipio: **ATAUN**

TTHH: **GIPUZKOA** Localidad:

Paraje

SITUACIÓN: Hoja 1/50.000: **89**  
Cuadrante: **III**  
Hoja 1/10.000: **89-III-A**

Fecha Colocación:

Fecha Observación: **1994**

Fecha Control:

**COORDENADAS EN EL SISTEMA ED50:**

*Actualmente NO es el Sistema Geodésico de Referencia Oficial*

X: **570020,521**

U.T.M. Y: **4758629,476**

Z: **949,243**  Cabeza Hito

GEOGRÁFICAS:

L: **0** ' " **N**

M: **0** ' " **W**

Convergencia: **0** ' "

Factor de escala: Huso: **30**

MAPA DE SITUACIÓN 1:150.000



MAPA DE SITUACIÓN 1:25.000

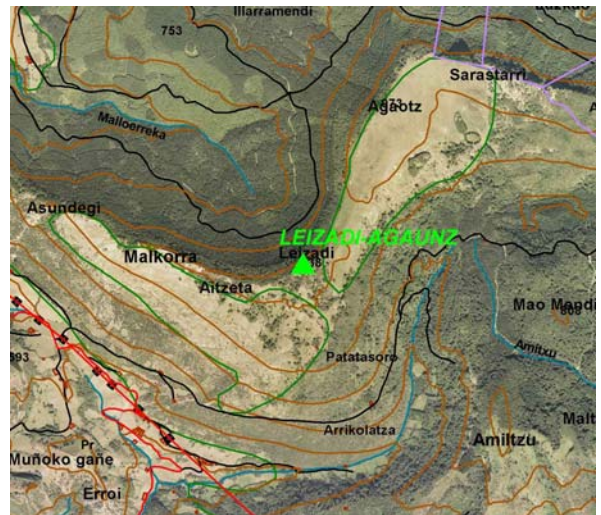

VISTA PANORÁMICA



VISTA DETALLE



**DIMENSIONES :**

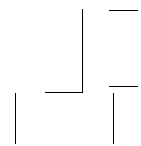

Nº: <b>2283</b>	Vértice: <b>LEIZADI-AGAUNZ</b>
-----------------	--------------------------------

**VUELTA DE HORIZONTE**

<b>PUNTO VISADO</b>	<b>PLANO U.T.M.</b>	
NOMBRE	DISTANCIA	AZIMUT

**RESEÑA:**

Se accede del Bº San Martín de Ataun hacia el Bº Arrateta, se toma la pista hacia el Cº Erzilegi. Después con vehículo T.T. por un antiguo camino hasta donde se pueda, luego andando se pasa por el collado Agaunzkolepoa y siguiendo la cresta del monte, hasta el hito.

El camino a pie es largo y con fuerte desnivel.