



Nº: **230**

Vértice:

LAGUARDIA

ORDEN: **4**

Municipio: LAGUARDIA

TTHH: **ÁLAVA** Localidad:

Paraje **TORREÓN DEL CAMPANARIO**

SITUACIÓN: Hoja 1/50.000: 170
Cuadrante: IV
Hoja 1/10.000: 170-IV-B

Fecha Colocación: 1992

Fecha Observación: 1993

Fecha Control:

COORDENADAS EN EL SISTEMA ED50:

Actualmente NO es el Sistema Geodésico de Referencia Oficial

X: 534101,441

U.T.M. Y: 4711724,567

Z: 665,647 Cabeza Hito

GEOGRÁFICAS:

L: 42 ° 33 ' 23,0736 " N

M: 2 ° 35 ' 4,6154 " W

Convergencia: 0 ° 16 ' 51,3600 " E

Factor de escala: 0,999614 Huso: 30

MAPA DE SITUACIÓN 1:150.000

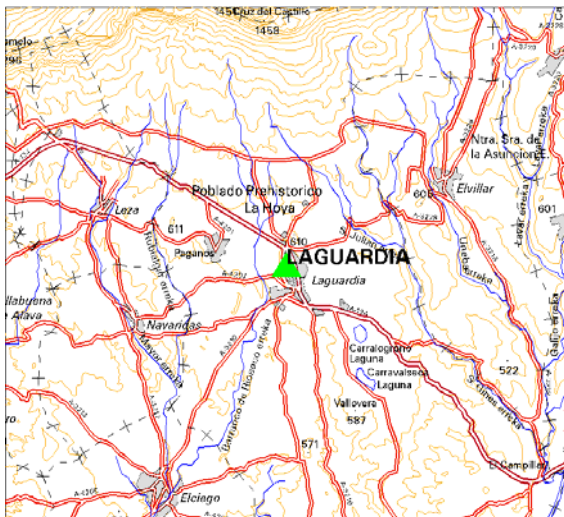

MAPA DE SITUACIÓN 1:25.000

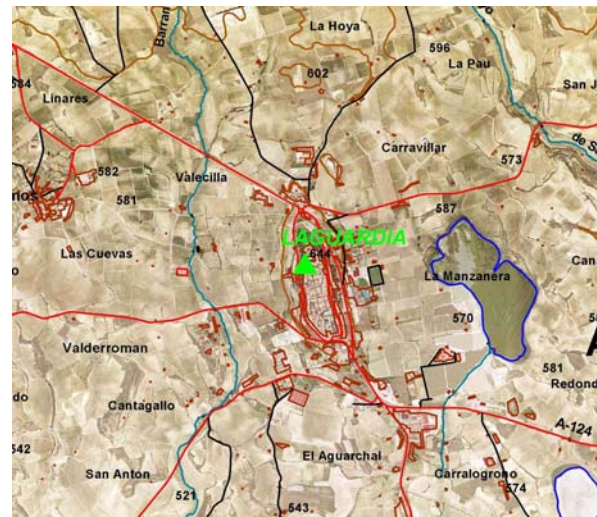

VISTA PANORÁMICA

VISTA DETALLE

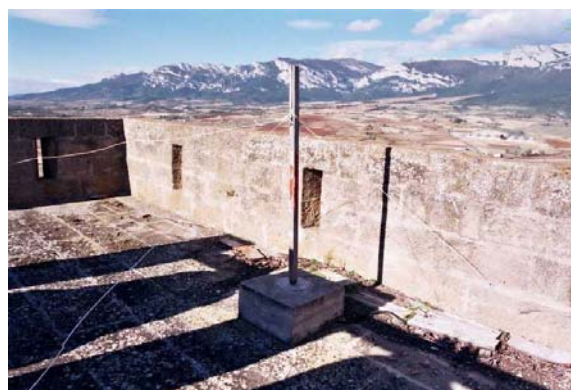

DIMENSIONES :

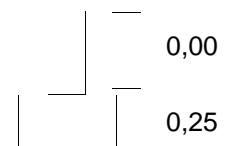

Nº: **230**

Vértice:

LAGUARDIA**VUELTA DE HORIZONTE**

PUNTO VISADO NOMBRE	PLANO U.T.M.	
	DISTANCIA	AZIMUT
PLANO TORO	3990,494	0,6584
PEÑA DEL LEON	6024,956	24,1105
VENTRILES	4868,712	66,0634
CARRAVALSECA	3164,936	143,8425
VALLOVERA	3767,547	163,0391
SAN ROQUE	6749,894	287,2803
SALAS	3626,190	332,8873
CERVERA	6537,810	361,4667

RESEÑA:

Se encuentra en la torre campanario que hay al norte del casco urbano de Laguardia, y, para el acceso al mismo, hay que solicitar la llave en el ayuntamiento.