

Nº: **238**

Vértice:

MESAMAYOR

ORDEN: **4**

Municipio: LAPUEBLA DE LABARCA

TTHH: **ÁLAVA** Localidad:

Paraje **ALTO DE MISAMAYOR**

SITUACIÓN: Hoja 1/50.000: 170
Cuadrante: IV
Hoja 1/10.000: 170-IV-D

Fecha Colocación: 1992

Fecha Observación: 1993

Fecha Control:

COORDENADAS EN EL SISTEMA ED50:

Actualmente NO es el Sistema Geodésico de Referencia Oficial

X: 534423,905

U.T.M. Y: 4705632,316

Z: 571,769 Cabeza Hito

GEOGRÁFICAS:

L: 42 ° 30 ' 5,5165 " N

M: 2 ° 34 ' 51,7958 " W

Convergencia: 0 ° 16 ' 58,9700 " E

Factor de escala: 0,999614 Huso: 30

MAPA DE SITUACIÓN 1:150.000

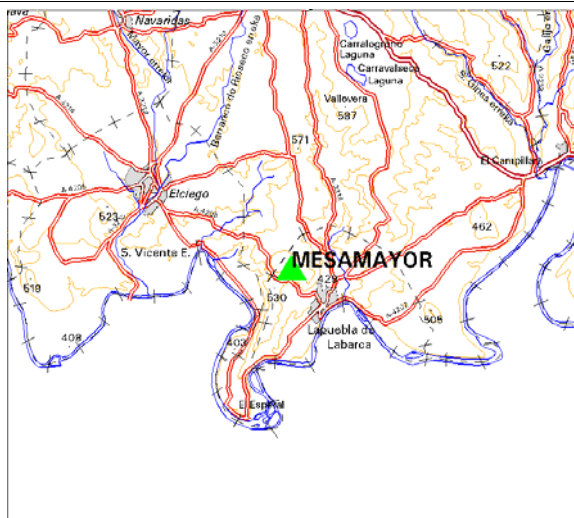

MAPA DE SITUACIÓN 1:25.000

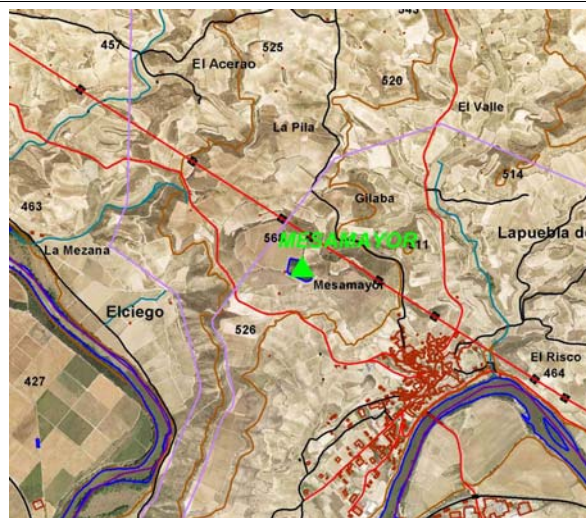

VISTA PANORÁMICA

VISTA DETALLE



DIMENSIONES :

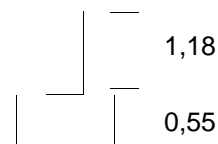

Nº: **238**

Vértice:

MESAMAYOR**VUELTA DE HORIZONTE**

PUNTO VISADO NOMBRE	PLANO U.T.M.	
	DISTANCIA	AZIMUT
VALLOVERA	3420,139	34,0666
MAJADAS	7490,782	77,6884
LA MESA	6917,558	100,1607
SAN LLORENTE	2915,013	194,9797
CENICERO	3211,994	264,1852
ELCIEGO	2983,056	334,4160

RESEÑA:

Desde Lapuebla de Labarca se toma la carretera a Elciego, pasando el Cementerio hay un camino que sube a la derecha de la carretera hasta la balsa de riegos, que se ha construido en el alto conocido como Misamayor, sobre el talud de dicha balsa se encuentra el hito.