



Nº: **24**

Vértice:

**ESKUTXI**

ORDEN: **4**

Municipio: AYALA

TTHH: **ÁLAVA** Localidad: **AÑES**

Paraje **PICO ESKUTXI - SIERRA SALVADA**

SITUACIÓN: Hoja 1/50.000: **86**  
Cuadrante: **III**  
Hoja 1/10.000: **86-III-C**

Fecha Colocación: **1992**

Fecha Observación: **1993**

Fecha Control:

**COORDENADAS EN EL SISTEMA ED50:**

*Actualmente NO es el Sistema Geodésico de Referencia Oficial*

X: **490553,412**

U.T.M. Y: **4765330,106**

Z: **1183,211**  Cabeza Hito

**GEOGRÁFICAS:**

L: **43 ° 2 ' 23,3827 " N**

M: **3 ° 6 ' 57,4804 " W**

Convergencia: **0 ° 4 ' 44,9300 " W**

Factor de escala: **0,999601** Huso: **30**

MAPA DE SITUACIÓN 1:150.000

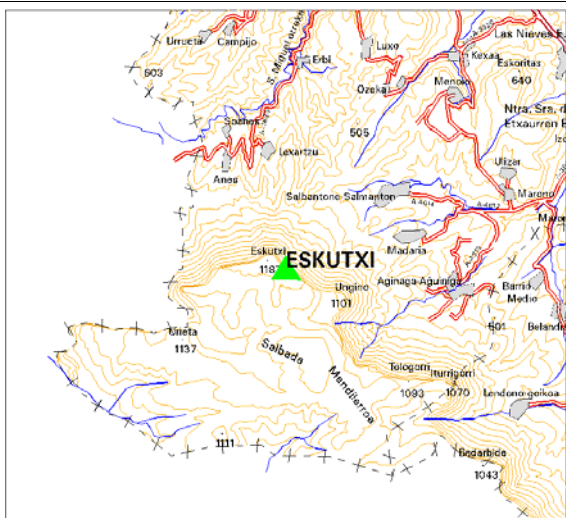

MAPA DE SITUACIÓN 1:25.000

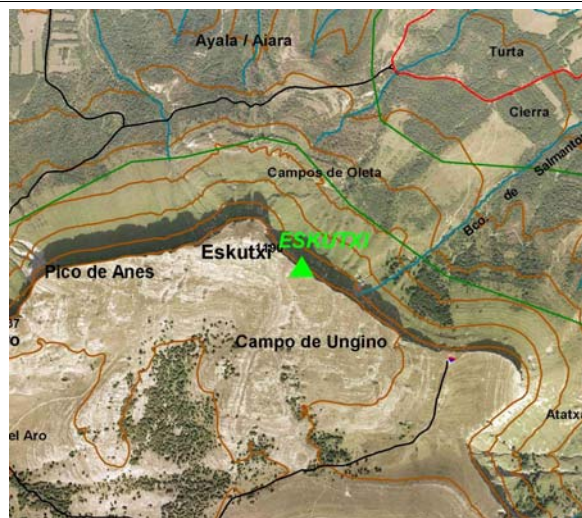

VISTA PANORÁMICA

VISTA DETALLE

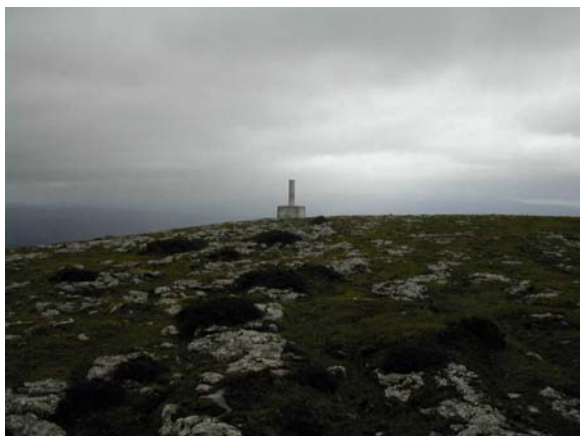

**DIMENSIONES :**

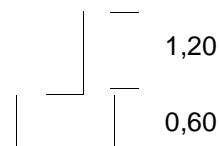

Nº: **24**

Vértice:

**ESKUTXI****VUELTA DE HORIZONTE**

PUNTO VISADO NOMBRE	PLANO U.T.M.	
	DISTANCIA	AZIMUT
ZABALLA	7372,518	1,9115
PERIGAÑA	6032,322	28,9202
PAGOLAR	13628,812	44,1720
ESKORITAS	6283,137	57,6957
INORDIO	12531,934	70,5039
JESURI	15123,075	71,1915
SAN PEDRO	8861,035	80,4491
KUSKUMENDI	13513,052	86,6413
BABIO	7283,628	88,8474
URKABUSTAIZ	12989,981	120,8108
ITURRIGORRI	4269,470	136,6143
ARO (1-ORDEN)	381,102	320,5139
PEÑALBA	10648,614	380,4594
PANDO	12645,763	396,1902

**RESEÑA:**

Desde el pueblo de Añes, por la pista forestal que sube a la Sierra Salvada. El primer tramo discurre entre pinos, luego, por la ladera con vista al norte se subirá hasta llegar a un cruce de caminos con un refugio a la izquierda, se tomará el camino que pasa enfrente del refugio en dirección este, y se seguirá hasta un collado desde donde se deja el camino y a la izquierda del mismo y a unos 500 metros se encuentra el hito monte a través. El tramo final se realiza a pie hasta el borde del precipicio, donde está el hito.