



Nº: **243**

Vértice:

PEÑA ALTA

ORDEN: **4**

Municipio: BERNEDO

TTHH: **ÁLAVA** Localidad:

Paraje **SIERRA CANTABRIA**

SITUACIÓN: Hoja 1/50.000: 171
Cuadrante: I
Hoja 1/10.000: 171-I-C

Fecha Colocación: 1992

Fecha Observación: 1993

Fecha Control:

COORDENADAS EN EL SISTEMA ED50:

Actualmente NO es el Sistema Geodésico de Referencia Oficial

X: 541806,632

U.T.M. Y: 4718338,822

Z: 1245,792 Cabeza Hito

GEOGRÁFICAS:

L: 42 ° 36 ' 56,1341 " N

M: 2 ° 29 ' 25,0003 " W

Convergencia: 0 ° 20 ' 42,4500 " E

Factor de escala: 0,999621 Huso: 30

MAPA DE SITUACIÓN 1:150.000

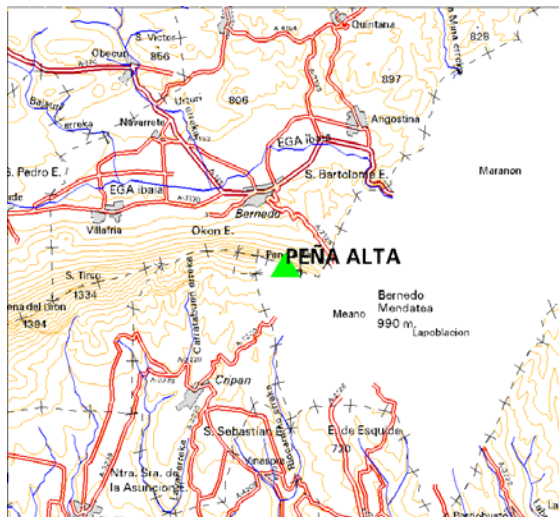

MAPA DE SITUACIÓN 1:25.000

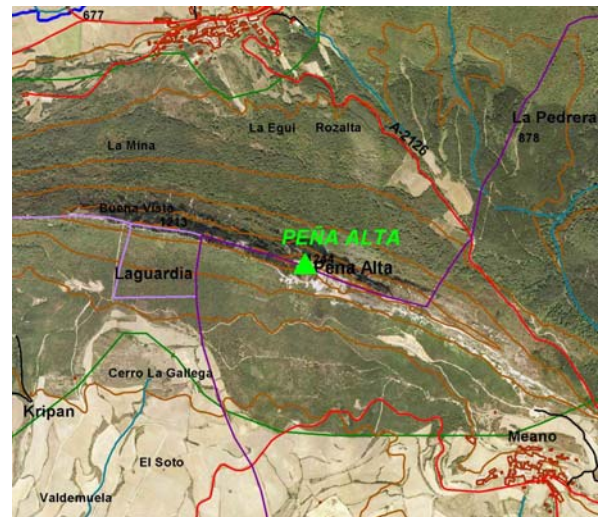

VISTA PANORÁMICA

VISTA DETALLE



DIMENSIONES :

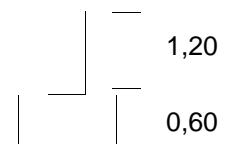

Nº: **243**

Vértice:

PEÑA ALTA**VUELTA DE HORIZONTE**

PUNTO VISADO NOMBRE	PLANO U.T.M.	
	DISTANCIA	AZIMUT
ADOBE	5225,368	30,7068
MUELA	8135,319	42,8180
PORTICHUELO	8248,204	83,4497
LAPOBLACION	2529,825	117,4338
MEANO	2443,323	132,9276
VALDIBAÑEZ	11138,669	146,1167
SALARIZES	8241,785	153,1079
YECORA	4607,543	179,9282
SAN CRISTOBAL Y	7727,589	183,3109
VENTRILES	5429,026	244,7867
PEÑA DEL LEON	5571,015	288,3216
JUANDEN	11813,125	320,5437
CERRO-2	7306,141	341,3294
BELABIA	8919,460	366,6489
ZURRIAZA	4381,054	387,9340

RESEÑA:

El acceso se debe hacer andando por un sendero que recorre toda la cornisa en dirección este-oeste y que parte del alto del Puerto de Bernedo, situado entre Bernedo y Meano, en la Sierra de Toloño o de Cantabria.