



Nº: **257**

Vértice:

LA MESA

ORDEN: **4**

Municipio: LAGUARDIA

TTHH: **ÁLAVA** Localidad: **LASERNA**

Paraje **CERRO AL SUR DEL PUEBLO**

SITUACIÓN: Hoja 1/50.000: 204
Cuadrante: I
Hoja 1/10.000: 204-I-A

Fecha Colocación: 1992

Fecha Observación: 1993

Fecha Control:

COORDENADAS EN EL SISTEMA ED50:

Actualmente NO es el Sistema Geodésico de Referencia Oficial

X: 541341,441

U.T.M. Y: 4705614,856

Z: 503,300 Cabeza Hito

GEOGRÁFICAS:

L: 42 ° 30 ' 3,7313 " N

M: 2 ° 29 ' 48,7348 " W

Convergencia: 0 ° 20 ' 23,7100 " E

Factor de escala: 0,999621 Huso: 30

MAPA DE SITUACIÓN 1:150.000

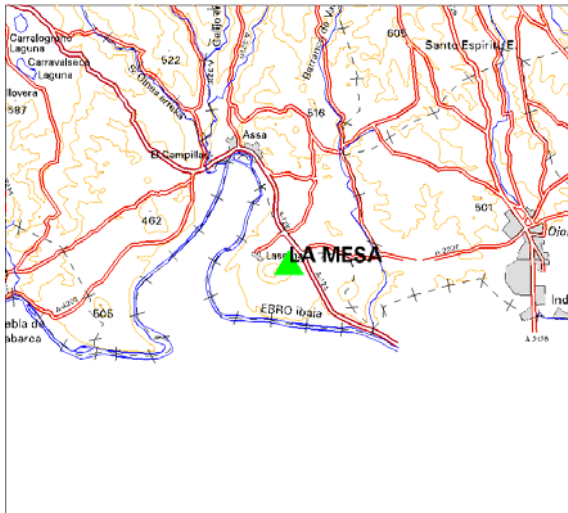

MAPA DE SITUACIÓN 1:25.000

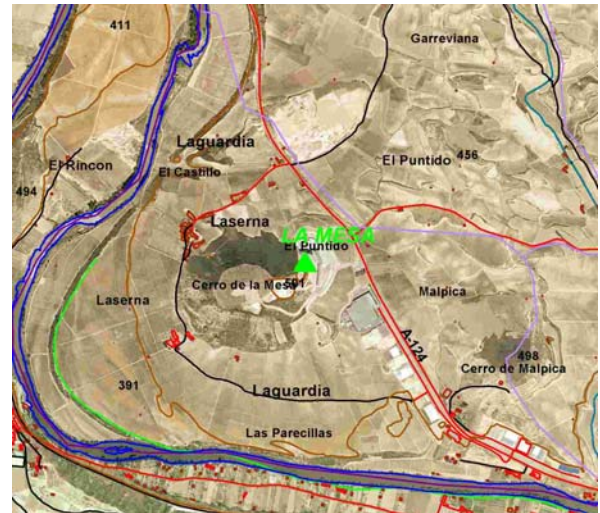

VISTA PANORÁMICA

VISTA DETALLE



DIMENSIONES :

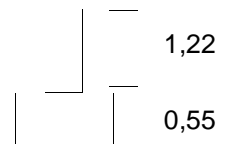

Nº: **257**

Vértice:

LA MESA**VUELTA DE HORIZONTE**

PUNTO VISADO NOMBRE	PLANO U.T.M.	
	DISTANCIA	AZIMUT
MAJADAS	2592,025	2,8965
RICIO	4149,292	64,8730
CORVO	3651,256	130,8409
SAN LLORENTE	7285,010	274,0451
MESAMAYOR	6917,558	300,1607
VALLOVERA	5960,149	333,0798
CARRAVALSECA	6308,866	345,0141

RESEÑA:

Desde la carretera A-124, se pasa el cruce del pueblo de Laserna y en dirección Logroño se pasa el cruce de Oion, y más tarde a la derecha sale un camino que sube al monte, que se levanta entre la carretera y el río Ebro. Este camino pasa por una zona de antiguas graveras y lleva hasta lo más alto, donde está construido el hito, en un pequeño rellano.