

Nº: **31**

Vértice:

**TELLAMENDI**

ORDEN: **4**

Municipio: ARAMAIO

TTHH: **ÁLAVA** Localidad:

Paraje **ALTO DE TELLAMENDI**

SITUACIÓN: Hoja 1/50.000: **87**  
Cuadrante: **IV**  
Hoja 1/10.000: **87-IV-B**

Fecha Colocación: **1992**

Fecha Observación: **1993**

Fecha Control:

**COORDENADAS EN EL SISTEMA ED50:**

*Actualmente NO es el Sistema Geodésico de Referencia Oficial*

X: **535889,561**

U.T.M. Y: **4768566,276**

Z: **836,483**  Cabeza Hito

GEOGRÁFICAS:

L: **43 ° 4 ' 5,4452 " N**

M: **2 ° 33 ' 33,1750 " W**

Convergencia: **0 ° 18 ' 3,6000 " E**

Factor de escala: **0,999615** Huso: **30**

MAPA DE SITUACIÓN 1:150.000

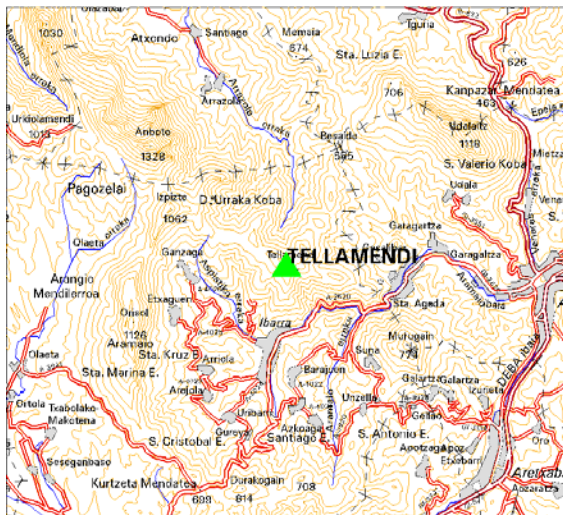

MAPA DE SITUACIÓN 1:25.000

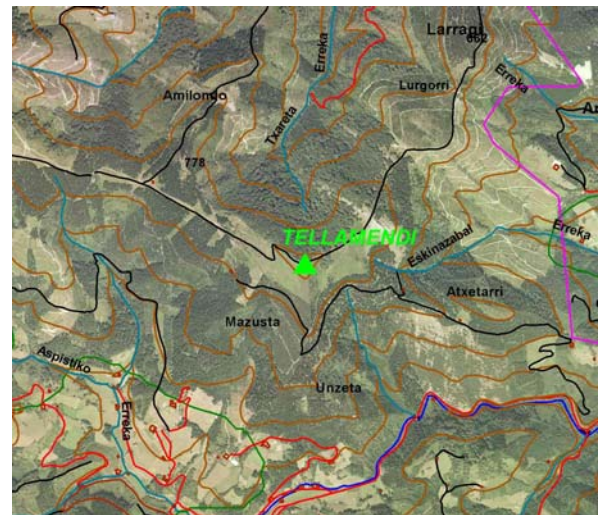

VISTA PANORÁMICA

VISTA DETALLE



**DIMENSIONES :**

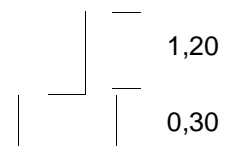

Nº: <b>31</b>	Vértice: <b>TELLAMENDI</b>
---------------	----------------------------

**VUELTA DE HORIZONTE**

PUNTO VISADO NOMBRE	PLANO U.T.M.	
	DISTANCIA	AZIMUT
MURUGAIN	3017,990	136,2115
DURAKOGAIN	4616,407	214,5533
JARINDO	8505,912	227,9916
ORISOL	3493,057	278,6763
ANBOTO	3748,232	342,2014

**RESEÑA:**

Desde el pueblo de Gantzaga se puede acceder hasta las campas del alto, y también desde el pueblo de Ibarra, por el barrio de la Ermita, se puede llegar hasta las mismas campas. Desde dichas campas del alto, se rueda en dirección este hasta un puntal dominado por un farallón rocoso con una gran cruz metálica coronándolo. El hito se encuentra al lado de la cruz.