



Nº: **63**

Vértice:

**MARINDA**

ORDEN: **4**

Municipio: KUARTANGO

TTHH: **ÁLAVA** Localidad: **MARINDA**

Paraje **ALTO DE MARINDA**

SITUACIÓN: Hoja 1/50.000: 111  
Cuadrante: IV  
Hoja 1/10.000: 111-IV-A

Fecha Colocación: 1992

Fecha Observación: 1993

Fecha Control:

**COORDENADAS EN EL SISTEMA ED50:**

*Actualmente NO es el Sistema Geodésico de Referencia Oficial*

X: 504772,300

U.T.M. Y: 4749196,724

Z: 985,972  Cabeza Hito

**GEOGRÁFICAS:**

L: 42 ° 53 ' 40,5363 " N

M: 2 ° 56 ' 29,5896 " W

Convergencia: 0 ° 2 ' 23,2200 " E

Factor de escala: 0,999600 Huso: 30

MAPA DE SITUACIÓN 1:150.000

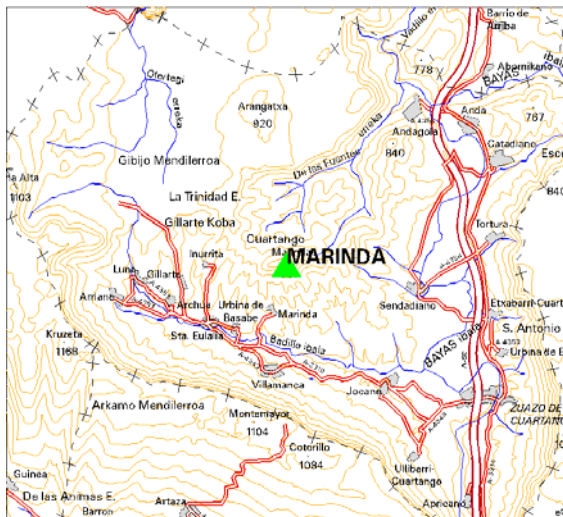

MAPA DE SITUACIÓN 1:25.000



VISTA PANORÁMICA

VISTA DETALLE



**DIMENSIONES :**

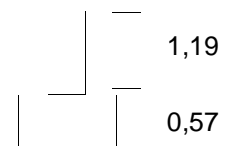

Nº: **63**

Vértice:

**MARINDA****VUELTA DE HORIZONTE**

PUNTO VISADO NOMBRE	PLANO U.T.M.	
	DISTANCIA	AZIMUT
ALTO DEL CORRAL	7343,235	10,6952
ABEZIA	5511,152	19,7208
ENDIKA	6237,771	64,5078
ARTIAGA	5093,335	106,3200
LORRITXO	8528,243	133,6202
OTEROS (1-ORDEN)	8530,712	142,2338
COTORRILLO	3836,766	188,6769
LA LASTRA CIERRANO	4480,066	264,3209
REPIKO	6434,099	296,3621
ESQUINALAPARED	6462,944	322,8238
GILLARTE	3564,559	342,3409
ARANGATXA	2460,167	388,2698

**RESEÑA:**

Se accede a la ladera del monte desde dos pueblos:

A - Desde Sendadiano, por una pista que cruza el pueblo y sale en dirección oeste.

B - Desde Urbina de Basabe, siguiendo el camino que cruza el pueblo y llega al alto bordeando la cara norte del pico. Una vez en el alto se buscará la cara este del cerro, en la cual existe un sendero en una zona de monte bajo y pinar ralo. Andando desde este punto se tarda 20 minutos hasta el pico, subiendo por una ladera muy empinada.