



Nº: **92**

Vértice:

**SAN ESTEBAN**

ORDEN: **4**

Municipio: ZIGOITIA

TTHH: **ÁLAVA** Localidad: **ETXAGARATE**

Paraje **ERMITA DE SAN ESTEBAN**

**SITUACIÓN:** Hoja 1/50.000: 112  
Cuadrante: III  
Hoja 1/10.000: 112-III-B

**Fecha Colocación:** 1991

**Fecha Observación:** 1993

**Fecha Control:**

**COORDENADAS EN EL SISTEMA ED50:**

*Actualmente NO es el Sistema Geodésico de Referencia Oficial*

X: 523288,001

U.T.M. Y: 4751744,562

Z: 584,155  Cabeza Hito

**GEOGRÁFICAS:**

L: 42 ° 55 ' 1,9055 " N

M: 2 ° 42 ' 52,8587 " W

Convergencia: 0 ° 11 ' 39,4300 " E

Factor de escala: 0,999606 Huso: 30

MAPA DE SITUACIÓN 1:150.000

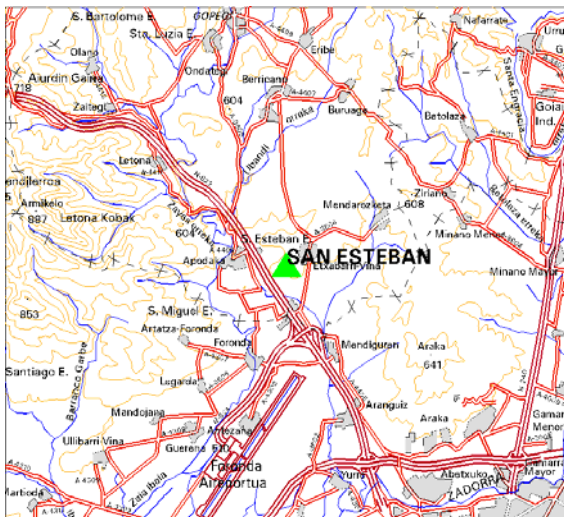

MAPA DE SITUACIÓN 1:25.000

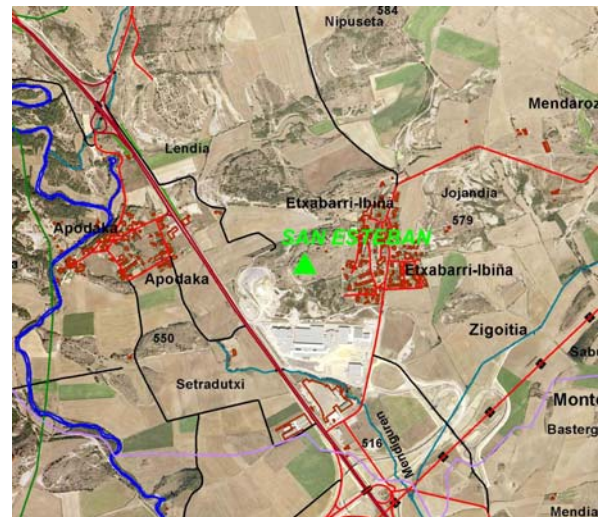

VISTA PANORÁMICA

VISTA DETALLE



**DIMENSIONES :**

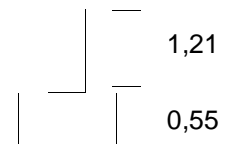

Nº: **92**

Vértice:

**SAN ESTEBAN****VUELTA DE HORIZONTE**

<b>PUNTO VISADO</b> NOMBRE	<b>PLANO U.T.M.</b>	
	DISTANCIA	AZIMUT
ALTO DE IZURBITU	2836,395	40,7140
ALTO DE LUKU	5503,217	75,6489
ARAKA	3540,621	134,5619
GOBEO	5698,934	186,2056
ESTARRONA	6065,342	228,2354
AMARITU	3636,312	301,0187
ALTO DE ATXURI	3097,187	367,8582

**RESEÑA:**

Desde el pueblo de Etxabarri - Ibiña sale un camino que lleva hasta la Ermita de San Esteban de Buruaga. El hito está construido en un pequeño altillo al oeste de la Ermita.