



Nº: **98**

Vértice:

UKARATZA

ORDEN: **4**

Municipio: ARRAZUA-UBARRUNDIA

TTHH: **ÁLAVA** Localidad: **DURANA**

Paraje **DEPÓSITO DE AGUAS**

SITUACIÓN: Hoja 1/50.000: 112
Cuadrante: IV
Hoja 1/10.000: 112-IV-A

Fecha Colocación: 1991

Fecha Observación: 1993

Fecha Control:

COORDENADAS EN EL SISTEMA ED50:

Actualmente NO es el Sistema Geodésico de Referencia Oficial

X: 530049,393

U.T.M. Y: 4749894,236

Z: 566,959 Cabeza Hito

GEOGRÁFICAS:

L: 42 ° 54 ' 1,0720 " N

M: 2 ° 37 ' 55,0028 " W

Convergencia: 0 ° 15 ' 1,9600 " E

Factor de escala: 0,999611 Huso: 30

MAPA DE SITUACIÓN 1:150.000

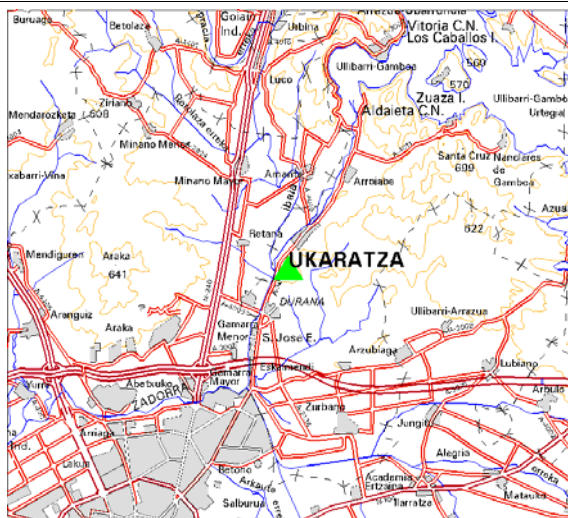

MAPA DE SITUACIÓN 1:25.000

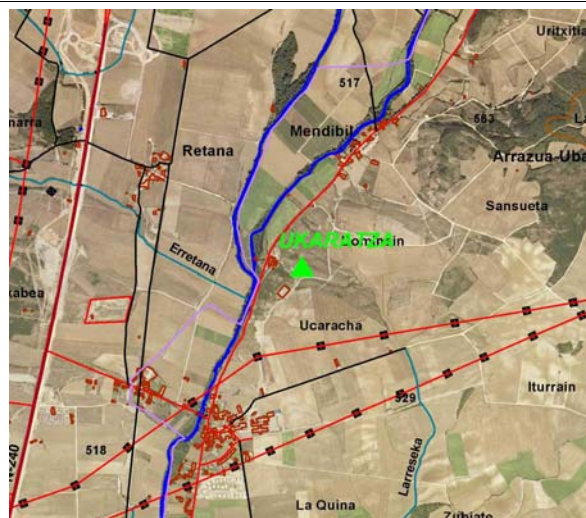

VISTA PANORÁMICA

VISTA DETALLE



DIMENSIONES :

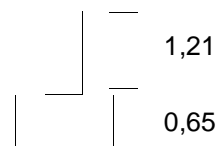

Nº: 98	Vértice: UKARATZA
---------------	--------------------------

VUELTA DE HORIZONTE

PUNTO VISADO NOMBRE	PLANO U.T.M.	
	DISTANCIA	AZIMUT
LARRAGAÑA	2234,322	74,0540
ARZUBIAGA	2562,291	153,4201
ASKARTZA	6857,830	178,4396
OLARIZU	9443,012	216,1328
ZARRAMAGA	5328,456	232,8298
ARAKA	3729,916	300,3614
ALTO DE LUKU	4241,007	374,4642

RESEÑA:

Se accede por el camino del depósito de agua potable de Durana, que parte del mismo pueblo. Dicho camino llega al depósito y luego lo bordea en dirección noroeste hasta un altillo arado para su posible replantación. El hito se encuentra en lo más alto del cerrete, siendo su acceso en vehículo complicado por las múltiples zanjas excavadas en el terreno.