



Nº: **10**

Vértice:

PAGOLAR

ORDEN: **4**

Municipio: LLODIO

TTHH: **ÁLAVA** Localidad:

Paraje **ALTO DE PAGOLAR**

SITUACIÓN: Hoja 1/50.000: **86**
Cuadrante: **II**
Hoja 1/10.000: **86-II-A**

Fecha Colocación: **1992**

Fecha Observación: **1993**

Fecha Control:

COORDENADAS EN EL SISTEMA ED50:

Actualmente NO es el Sistema Geodésico de Referencia Oficial

X: **499269,079**

U.T.M. Y: **4775807,781**

Z: **721,860** Cabeza Hito

GEOGRÁFICAS:

L: **43 ° 8 ' 3,2460 " N**

M: **3 ° 0 ' 32,3518 " W**

Convergencia: **0 ° 0 ' 22,1200 " W**

Factor de escala: **0,999600** Huso: **30**

MAPA DE SITUACIÓN 1:150.000

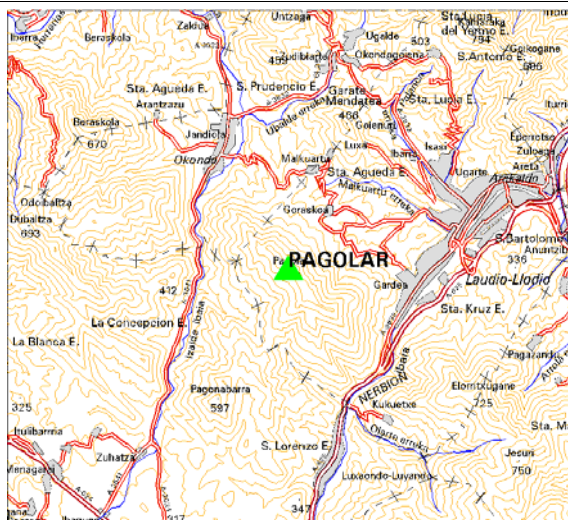

MAPA DE SITUACIÓN 1:25.000



VISTA PANORÁMICA

VISTA DETALLE



DIMENSIONES :

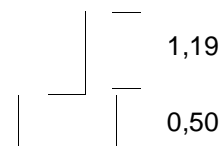

Nº: **10**

Vértice:

PAGOLAR**VUELTA DE HORIZONTE**

PUNTO VISADO NOMBRE	PLANO U.T.M.	
	DISTANCIA	AZIMUT
GANEKOGORTA	8075,547	20,0464
GARATE	4313,864	30,2378
KAMARAKA	6184,406	45,1090
LARRAÑO	3487,952	76,9797
LARRAKO-LARRAÑO	4437,823	96,0117
UNTZETA	8415,767	96,4849
JESURI	6229,450	142,6133
INORDIO	5478,039	169,8947
ITURRIGORRI	13790,929	224,2798
ESKUTXI	13628,812	244,1720
ARO (1-ORDEN)	13771,779	245,8136
DUBALTZA	5655,650	309,0847
B. ASKOLA	4890,798	335,9975

RESEÑA:

Para acceder al hito, primero hay que ir de Llodio al barrio de Larrazabal, y desde allí por una pista cementada, hasta el Repetidor de radio en el Alto de Pagolar, y desde allí a unos 50 metros andando, bordeando la valla, hacia lo más alto, hasta el hito.