

Nº: **1012**

Vértice:

URIARTE

ORDEN: **4**

Municipio: BAKIO

TTHH: BIZKAIA Localidad:

Paraje ACANTILADO

SITUACIÓN: Hoja 1/50.000: 38
Cuadrante: I
Hoja 1/10.000: 38-I-C

Fecha Colocación:

Fecha Observación: 1995

Fecha Control:

COORDENADAS EN EL SISTEMA ED50:

Actualmente NO es el Sistema Geodésico de Referencia Oficial

X: 515368,560

U.T.M. Y: 4809015,488

Z: 40,788 Cabeza Hito

GEOGRÁFICAS:

L: 43 ° 25 ' 59,1312 " N

M: 2 ° 48 ' 36,4236 " W

Convergencia: 0 ° 7 ' 49,9600 " E

Factor de escala: 0,999602 Huso: 30

MAPA DE SITUACIÓN 1:150.000



MAPA DE SITUACIÓN 1:25.000



VISTA PANORÁMICA

VISTA DETALLE



DIMENSIONES :

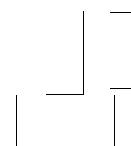

Nº: **1012**

Vértice:

URIARTE**VUELTA DE HORIZONTE**

PUNTO VISADO NOMBRE	PLANO U.T.M.	
	DISTANCIA	AZIMUT
Zubitxueta	0,000	0,0000
Machichaco	0,000	0,0000
Sollube	0,000	0,0000

RESEÑA:

En el cruce de la carretera de Bakio hacia el puerto, la primera a la izquierda; tomar luego la primera a la derecha, dirección casa de los franceses.
El hito está junto al acantilado.