

Nº: **1016**

Vértice:

ZUBITXUETA

ORDEN: **4**

Municipio: BAKIO

TTHH: BIZKAIA Localidad:

Paraje MONTE

SITUACIÓN: Hoja 1/50.000: 38
Cuadrante: III
Hoja 1/10.000: 38-III-A

Fecha Colocación:

Fecha Observación: 1995

Fecha Control:

COORDENADAS EN EL SISTEMA ED50:

Actualmente NO es el Sistema Geodésico de Referencia Oficial

X: 516323,826

U.T.M. Y: 4806424,750

Z: 279,183 Cabeza Hito

GEOGRÁFICAS:

L: 43 ° 24 ' 35,0804 " N

M: 2 ° 47 ' 54,2134 " W

Convergencia: 0 ° 8 ' 18,7700 " E

Factor de escala: 0,999603 Huso: 30

MAPA DE SITUACIÓN 1:150.000

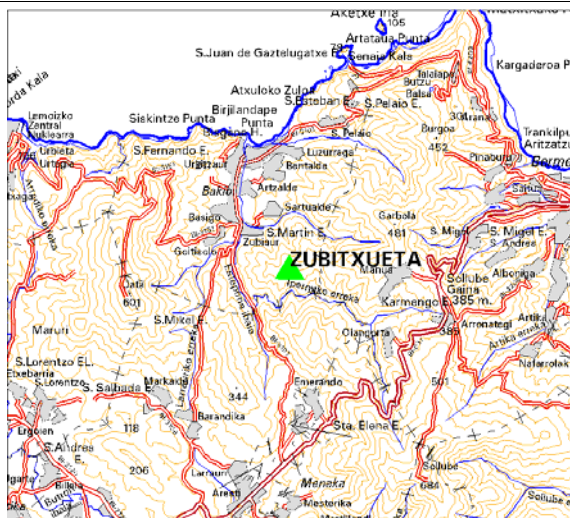

MAPA DE SITUACIÓN 1:25.000

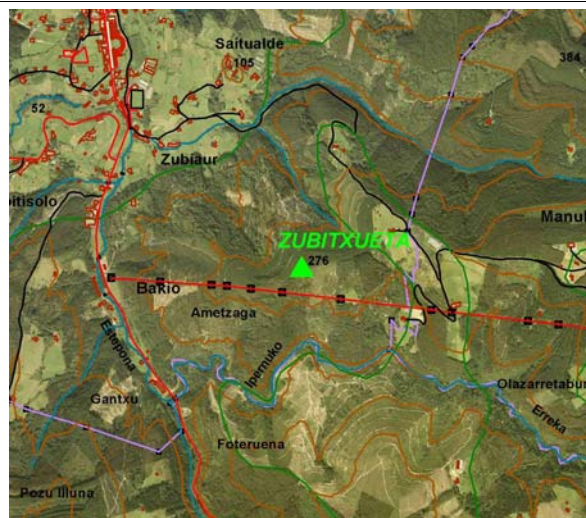

VISTA PANORÁMICA

VISTA DETALLE



DIMENSIONES :

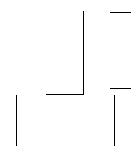

Nº: 1016	Vértice: ZUBITXUETA
-----------------	----------------------------

VUELTA DE HORIZONTE

PUNTO VISADO NOMBRE	PLANO U.T.M.	
	DISTANCIA	AZIMUT
Jata	0,000	0,0000
Munarrekolanda	0,000	0,0000
Ganeko	0,000	0,0000
Ganeran	0,000	0,0000
Argalario	0,000	0,0000
Ventoso	0,000	0,0000
Serantes	0,000	0,0000
Punta Lucero	0,000	0,0000

RESEÑA:

Partiendo de Bakio hacia Mungia, a la salida de Bakio, tenemos una casa en la que se indica Bakio con un letrero azul. Un poco más adelante sale una carretera a la izquierda que tiene un puente. Seguimos por esa carretera durante 300 m. hasta llegar a una pista que se mete entre eucaliptos. Seguimos por dicha pista durante 1,7 km.. Esta pista está en buen estado. Una vez recorrida, nos metemos a la derecha y seguimos durante 100 m. hasta girar a la izquierda.

Continuamos por esta última hasta llegar al hito.