



Nº: **1032**

Vértice:

LA PEÑA

ORDEN: **4**

Municipio: TRUCIOS-TURTZIOZ

TTHH: BIZKAIA Localidad:

Paraje MONTE

SITUACIÓN: Hoja 1/50.000: 60
Cuadrante: II
Hoja 1/10.000: 60-II-C

Fecha Colocación:

Fecha Observación: 1995

Fecha Control:

COORDENADAS EN EL SISTEMA ED50:

Actualmente NO es el Sistema Geodésico de Referencia Oficial

X: 476745,188

U.T.M. Y: 4791980,696

Z: 523,317 Cabeza Hito

GEOGRÁFICAS:

L: 43 ° 16 ' 46,2184 " N

M: 3 ° 17 ' 11,7426 " W

Convergencia: 0 ° 11 ' 47,3200 " W

Factor de escala: 0,999606 Huso: 30

MAPA DE SITUACIÓN 1:150.000

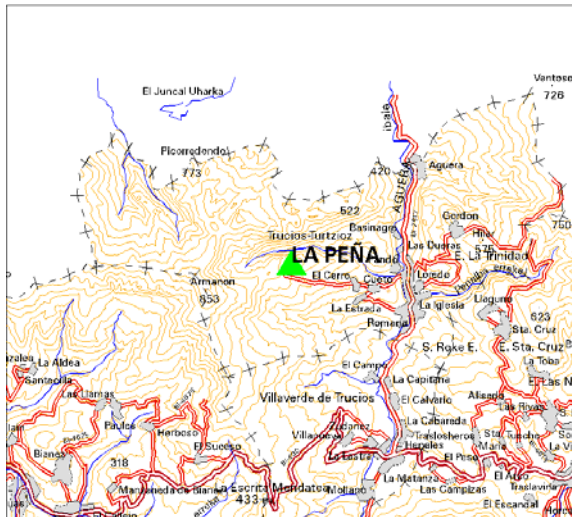

VISTA PANORÁMICA

MAPA DE SITUACIÓN 1:25.000



VISTA DETALLE



DIMENSIONES :

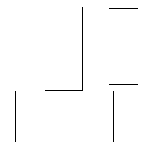

Nº: **1032**

Vértice:

LA PEÑA**VUELTA DE HORIZONTE**

PUNTO VISADO NOMBRE	PLANO U.T.M.	
	DISTANCIA	AZIMUT
Castro Alén	0,000	0,0000
La Nevera	0,000	0,0000
Uncilla	0,000	0,0000
Hormaza	0,000	0,0000
Alto de la Cárcel	0,000	0,0000
El Pajar	0,000	0,0000
Moro	0,000	0,0000
Armañon	0,000	0,0000
Zalama	0,000	0,0000
Ordunte	0,000	0,0000
La Garbea	0,000	0,0000
Ventoso	0,000	0,0000
Burgueño	0,000	0,0000

RESEÑA:

En Trucios, por el barrio de Cueto se sigue un itinerario de carteles de la Diputación para bicis. Los carteles indican la bajada aunque nosotros subamos, y una vez acabada la subida hay un cartel que nos indica "Jorrios". Con T.T. Se llega hasta la falda de Jorrios y a partir de aquí se accede andando, pasando por una caseta y entre fresnos por un camino hecho por el ganado hasta la Peña. La duración del tramo a pie desde la falda de Jorrios es de 15 min.