

Nº: **1036**

Vértice:

SOLCAMPO EL SUCESO

ORDEN: **4**

Municipio: VALLE DE CARRANZA

TTHH: BIZKAIA Localidad:

Paraje PRADO

SITUACIÓN: Hoja 1/50.000: 60
Cuadrante: IV
Hoja 1/10.000: 60-IV-A

Fecha Colocación:

Fecha Observación: 1995

Fecha Control:

COORDENADAS EN EL SISTEMA ED50:

Actualmente NO es el Sistema Geodésico de Referencia Oficial

X: 474432,047

U.T.M. Y: 4788336,940

Z: 468,997 Cabeza Hito

GEOGRÁFICAS:

L: 43 ° 14 ' 47,8349 " N

M: 3 ° 18 ' 53,7589 " W

Convergencia: 0 ° 12 ' 56,7900 " W

Factor de escala: 0,999608 Huso: 30

MAPA DE SITUACIÓN 1:150.000

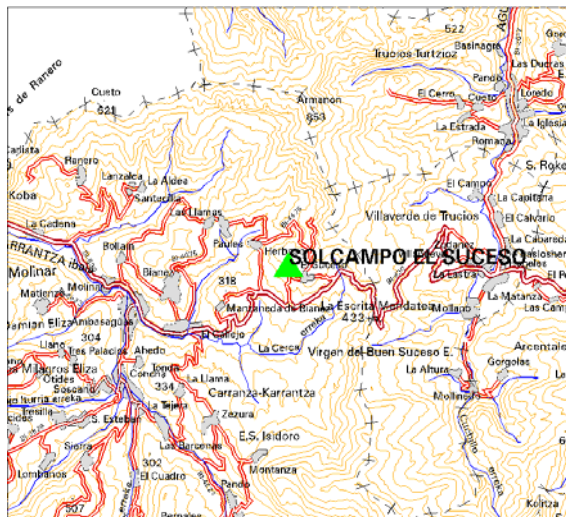

MAPA DE SITUACIÓN 1:25.000



VISTA PANORÁMICA

VISTA DETALLE



DIMENSIONES :

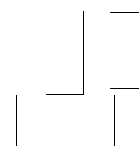

Nº: **1036**

Vértice:

SOLCAMPO EL SUCESO**VUELTA DE HORIZONTE**

PUNTO VISADO NOMBRE	PLANO U.T.M.	
	DISTANCIA	AZIMUT
Ganeko	0,000	0,0000
La Cerraja	0,000	0,0000
La Garbea	0,000	0,0000
Hormaza	0,000	0,0000
Burgueño	0,000	0,0000
Zalama	0,000	0,0000
Moro	0,000	0,0000
Armañon	0,000	0,0000

RESEÑA:

Dirigirse de Balmaseda a Karrantza hasta el alto del Suceso. Entrar en el pueblo e ir hasta el terreno que tiene acotado la D.F.B. Como zona de recreo. Continuar desde aquí andando hasta llegar al monumento de la Virgen.