



Nº: **1049**

Vértice:

SABUGAL

ORDEN: **4**

Municipio: BALMASEDA

TTHH: BIZKAIA Localidad:

Paraje MONTE

SITUACIÓN: Hoja 1/50.000: 60
Cuadrante: IV
Hoja 1/10.000: 60-IV-D

Fecha Colocación:

Fecha Observación: 1995

Fecha Control:

COORDENADAS EN EL SISTEMA ED50:

Actualmente NO es el Sistema Geodésico de Referencia Oficial

X: 481362,842

U.T.M. Y: 4782566,675

Z: 636,019 Cabeza Hito

GEOGRÁFICAS:

L: 43 ° 1 ' 41,5185 " N

M: 3 ° 13 ' 45,7283 " W

Convergencia: 0 ° 9 ' 25,2000 " W

Factor de escala: 0,999604 Huso: 30

MAPA DE SITUACIÓN 1:150.000

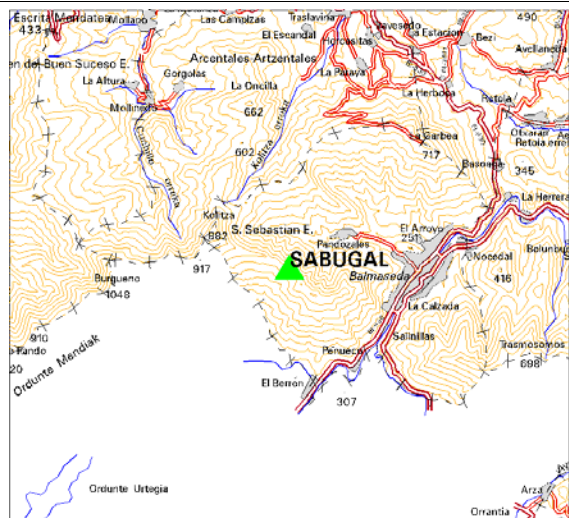

MAPA DE SITUACIÓN 1:25.000



VISTA PANORÁMICA

VISTA DETALLE



DIMENSIONES :

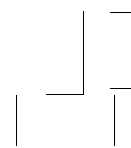

Nº: **1049**

Vértice:

SABUGAL**VUELTA DE HORIZONTE**

PUNTO VISADO NOMBRE	PLANO U.T.M.	
	DISTANCIA	AZIMUT
La Peña	0,000	0,0000
Uncilla	0,000	0,0000
Zalama	0,000	0,0000
Virgen Orduña	0,000	0,0000
Tologorri	0,000	0,0000
Peña Orduña	0,000	0,0000
Burgüello	0,000	0,0000
Espalda Seca	0,000	0,0000
El Berrón	0,000	0,0000
La Nevera	0,000	0,0000
Castro Alén	0,000	0,0000
Tablas	0,000	0,0000
La Garbea	0,000	0,0000

RESEÑA:

En Balmaseda, vamos al barrio de "Herbosa" por la carretera en dirección a Artzentales. En el cruce de "Herbosa" tenemos un panel indicador de recorridos para B.T.T.

Tomamos el recorrido que lleva al monte Kolitxa (La Nevera) que está indicado con carteles de madera de la Diputación. Para ir al monte Sabugal no hay que subir hasta el Kolitxa sino que, antes de la cumbre y en un cruce de tres pistas, seguimos por la pista de la izquierda, de unos 4 m. De altura, por el estacado y desde aquí hasta el Sabugal nos separan unos 1.500 m. Que los podemos hacer en T.T..