



Nº: **1056**

Vértice:

PICO VENTANA

ORDEN: **4**

Municipio: GILDAMES

TTHH: BIZKAIA Localidad:

Paraje MONTE

SITUACIÓN: Hoja 1/50.000: 61
Cuadrante: I
Hoja 1/10.000: 61-I-D

Fecha Colocación:

Fecha Observación: 1995

Fecha Control:

COORDENADAS EN EL SISTEMA ED50:

Actualmente NO es el Sistema Geodésico de Referencia Oficial

X: 491840,340

U.T.M. Y: 4793198,263

Z: 607,884 Cabeza Hito

GEOGRÁFICAS:

L: 43 ° 17 ' 26,8200 " N

M: 3 ° 6 ' 2,0853 " W

Convergencia: 0 ° 4 ' 8,2800 " W

Factor de escala: 0,999600 Huso: 30

MAPA DE SITUACIÓN 1:150.000



MAPA DE SITUACIÓN 1:25.000



VISTA PANORÁMICA

VISTA DETALLE



DIMENSIONES :

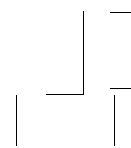

Nº: **1056**

Vértice:

PICO VENTANA**VUELTA DE HORIZONTE**

| PUNTO VISADO NOMBRE | PLANO U.T.M. | |
|------------------------|--------------|--------|
| | DISTANCIA | AZIMUT |
| Cabeza Monte | 0,000 | 0,0000 |
| El Haba | 0,000 | 0,0000 |
| Tologorri | 0,000 | 0,0000 |
| El Pico | 0,000 | 0,0000 |
| La Garbea | 0,000 | 0,0000 |
| Arce | 0,000 | 0,0000 |
| Sabugal | 0,000 | 0,0000 |
| El Ahorcado | 0,000 | 0,0000 |
| La Nevera | 0,000 | 0,0000 |
| Espalda Seca | 0,000 | 0,0000 |
| Burgueño | 0,000 | 0,0000 |
| Ordunte | 0,000 | 0,0000 |
| Zalama | 0,000 | 0,0000 |
| Punta Lucero | 0,000 | 0,0000 |
| Las Muñecas | 0,000 | 0,0000 |
| La Cabañuela | 0,000 | 0,0000 |
| Longuillas | 0,000 | 0,0000 |

RESEÑA:

Desde San Salvador del Valle, subir al pueblo de La Reineta, entrar y continuar por la carretera que va al Chaparral. Pasarla también y tomar la pista que entra a la izquierda. A partir de aquí en T.T., continuar unos 350 m. Dejar esta pista que sube al Ganeran y continuar por la que sube a la derecha durante 1,4 km (pista de tierra roja). Aquí seguimos por la pista y seguimos a la izquierda campo a través por un bosque entre pinos hasta el buzón de montañeros unos 500 m. Se accede en T.T. Hasta el mismo vértice. Cumbre de pasto y pinos al Oeste que dificultan la visibilidad.