



Nº: **1057**

Vértice:

**PICO DE ESPINUELA**

ORDEN: **4**

Municipio: BARAKALDO

TTHH: BIZKAIA Localidad:

Paraje MONTE

SITUACIÓN: Hoja 1/50.000: 61  
Cuadrante: II  
Hoja 1/10.000: 61-II-C

Fecha Colocación:

Fecha Observación: 1995

Fecha Control:

**COORDENADAS EN EL SISTEMA ED50:**

*Actualmente NO es el Sistema Geodésico de Referencia Oficial*

X: 499253,388

U.T.M. Y: 4791898,314

Z: 276,121  Cabeza Hito

GEOGRÁFICAS:

L: 43 ° 16 ' 44,8391 " N

M: 3 ° 0 ' 33,1246 " W

Convergencia: 0 ° 0 ' 22,7100 " W

Factor de escala: 0,999600 Huso: 30

MAPA DE SITUACIÓN 1:150.000

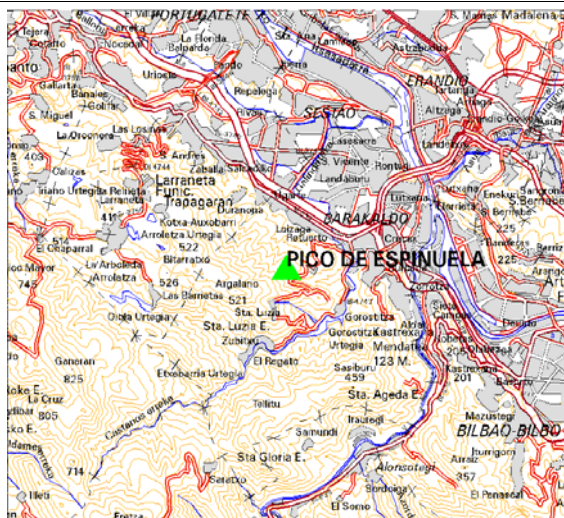

MAPA DE SITUACIÓN 1:25.000



VISTA PANORÁMICA

VISTA DETALLE



**DIMENSIONES :**

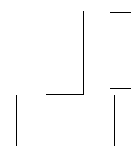

Nº: **1057**

Vértice:

**PICO DE ESPINUELA****VUELTA DE HORIZONTE**

PUNTO VISADO NOMBRE	PLANO U.T.M.	
	DISTANCIA	AZIMUT
La Galea	0,000	0,0000
Munarrikolanda	0,000	0,0000
San Bernabé	0,000	0,0000
Astrabudua	0,000	0,0000
Serantes	0,000	0,0000
Ganeko	0,000	0,0000
Punta Lucero	0,000	0,0000
Nocedal	0,000	0,0000
Banderas	0,000	0,0000
Mendigane	0,000	0,0000
Umbe	0,000	0,0000
Faro	0,000	0,0000
Argalarío	0,000	0,0000
Ermua	0,000	0,0000
Jata	0,000	0,0000
Pico Ventana	0,000	0,0000
Sollube	0,000	0,0000
Santa Marina	0,000	0,0000
Santo Domingo	0,000	0,0000
Azkorri	0,000	0,0000

**RESEÑA:**

Por la carretera de Retuerto al Regato y en T.T. Nos desviamos por una pista que entra a la derecha y que tiene un cartel indicador "Cervecera 900 m". Continuaremos por la misma 1.650 m. hasta llegar a otro desvío con una curva a la izquierda. De ésta, parte una pista cerrada con una alambrada, la cual pasaremos y seguiremos 200 m. A partir de aquí seguiremos andando durante 3 min hasta el alto que está situado a la izquierda (según sentido de la marcha). Cumbre de pasto y despejado.