



Nº: **1062**

Vértice:

MONTEABRIL

ORDEN: **4**

Municipio: BILBAO

TTHH: BIZKAIA Localidad:

Paraje REPETIDOR RADIO

SITUACIÓN: Hoja 1/50.000: 61
Cuadrante: II
Hoja 1/10.000: 61-II-D

Fecha Colocación:

Fecha Observación: 1995

Fecha Control:

COORDENADAS EN EL SISTEMA ED50:

Actualmente NO es el Sistema Geodésico de Referencia Oficial

X: 508794,438

U.T.M. Y: 4790956,669

Z: 384,948 Cabeza Hito

GEOGRÁFICAS:

L: 43 ° 16 ' 14,1315 " N

M: 2 ° 53 ' 29,8754 " W

Convergencia: 0 ° 4 ' 27,4100 " E

Factor de escala: 0,999600 Huso: 30

MAPA DE SITUACIÓN 1:150.000

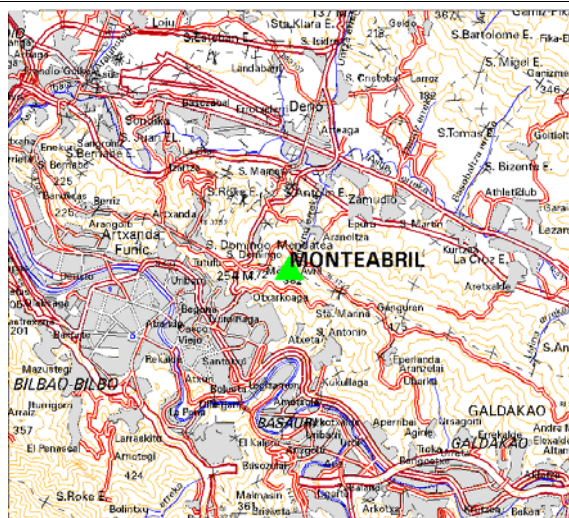

MAPA DE SITUACIÓN 1:25.000

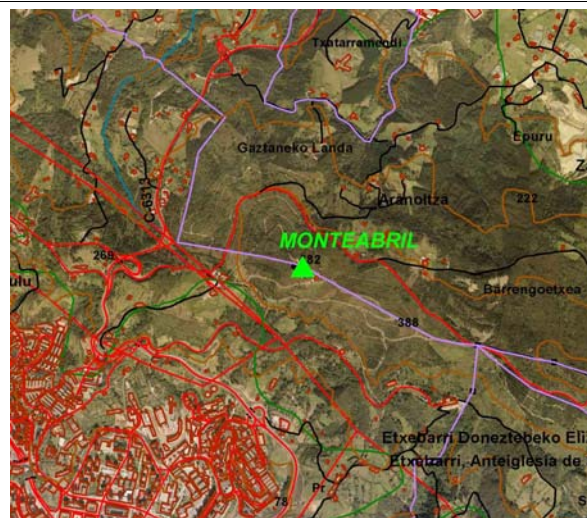

VISTA PANORÁMICA

VISTA DETALLE



DIMENSIONES :

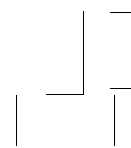

Nº: **1062**

Vértice:

MONTEABRIL**VUELTA DE HORIZONTE**

PUNTO VISADO NOMBRE	PLANO U.T.M.	
	DISTANCIA	AZIMUT
Mimbres	0,000	0,0000
Argalarío	0,000	0,0000
Gaztelumendi	0,000	0,0000
Urusti	0,000	0,0000
Berriaga	0,000	0,0000
Ganekogorta	0,000	0,0000
Serantes	0,000	0,0000
Santa Marina	0,000	0,0000
Iturrigorri	0,000	0,0000
Dañomendi	0,000	0,0000
Ganeran	0,000	0,0000
Banderas	0,000	0,0000
Espinuela	0,000	0,0000
Arburu	0,000	0,0000
Mandoia	0,000	0,0000
Saibigain	0,000	0,0000
Aspunta	0,000	0,0000
Kobetas	0,000	0,0000

RESEÑA:

En Artxanda, coger la carretera que va hacia la de Santo Domingo por el merendero "El León" a la derecha y por una pista de hormigón continuar hasta el alto del repetidor de radio.