



Nº: **1086**

Vértice:

**GAZTELUMENDI I**

ORDEN: **4**

Municipio: GAMIZ-FIKA

TTHH: BIZKAIA Localidad:

Paraje PRADO

SITUACIÓN: Hoja 1/50.000: 62  
Cuadrante: I  
Hoja 1/10.000: 62-I-A

Fecha Colocación:

Fecha Observación: 1995

Fecha Control:

**COORDENADAS EN EL SISTEMA ED50:**

*Actualmente NO es el Sistema Geodésico de Referencia Oficial*

X: 515069,318

U.T.M. Y: 4794328,277

Z: 335,726  Cabeza Hito

GEOGRÁFICAS:

L: 43 ° 18 ' 3,0662 " N

M: 2 ° 48 ' 51,1880 " W

Convergencia: 0 ° 7 ' 38,6900 " E

Factor de escala: 0,999602 Huso: 30

MAPA DE SITUACIÓN 1:150.000



MAPA DE SITUACIÓN 1:25.000



VISTA PANORÁMICA

VISTA DETALLE



**DIMENSIONES :**

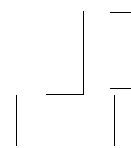

Nº: **1086**

Vértice:

**GAZTELUMENDI I****VUELTA DE HORIZONTE**

<b>PUNTO VISADO</b> NOMBRE	<b>PLANO U.T.M.</b>	
	DISTANCIA	AZIMUT
Aspunta	0,000	0,0000
Mandoia	0,000	0,0000
Arburu	0,000	0,0000
San Bernabé	0,000	0,0000
Santo Domingo	0,000	0,0000
Santa Marina	0,000	0,0000
Sollube	0,000	0,0000
Jata	0,000	0,0000
Lañemendi	0,000	0,0000
Dañomendi	0,000	0,0000
Munexorros	0,000	0,0000
Urusti	0,000	0,0000
Mendigane	0,000	0,0000

**RESEÑA:**

Desde Munguia, nos dirigimos a Fika. En el cruce de la plaza, cogemos la carretera que va a Lezama. Una vez el alto, entramos por la pista que queda a la izquierda. Junto a la carretera, a mano derecha, encima del talud, a unos 100 m del cruce, nos encontramos con el vértice.