



Nº: **1093**

Vértice:

GAROÑO

ORDEN: **4**

Municipio: MUXIKA

TTHH: BIZKAIA Localidad:

Paraje MONTE

SITUACIÓN: Hoja 1/50.000: 62
Cuadrante: IV
Hoja 1/10.000: 62-IV-A

Fecha Colocación:

Fecha Observación: 1995

Fecha Control:

COORDENADAS EN EL SISTEMA ED50:

Actualmente NO es el Sistema Geodésico de Referencia Oficial

X: 529316,492

U.T.M. Y: 4787518,985

Z: 639,132 Cabeza Hito

GEOGRÁFICAS:

L: 43 ° 14 ' 20,8295 " N

M: 2 ° 38 ' 20,1794 " W

Convergencia: 0 ° 14 ' 50,4400 " E

Factor de escala: 0,999610 Huso: 30

MAPA DE SITUACIÓN 1:150.000

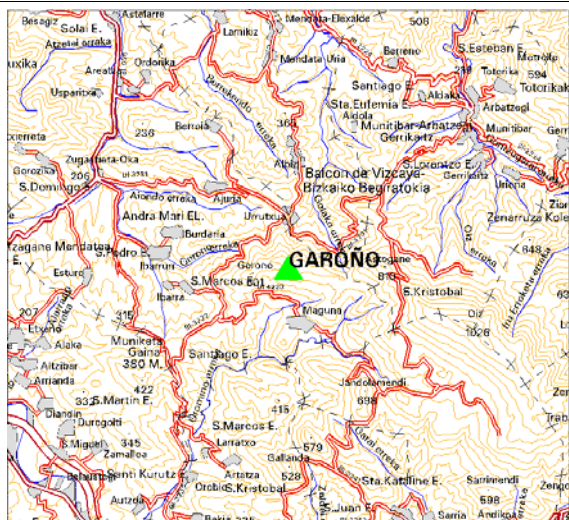

MAPA DE SITUACIÓN 1:25.000



VISTA PANORÁMICA

VISTA DETALLE



DIMENSIONES :

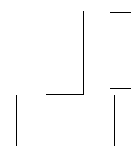

Nº: **1093**

Vértice:

GAROÑO**VUELTA DE HORIZONTE**

PUNTO VISADO NOMBRE	PLANO U.T.M.	
	DISTANCIA	AZIMUT
Arrola	0,000	0,0000
Udalaitz	0,000	0,0000
Jata	0,000	0,0000
Camponi	0,000	0,0000
Sollube	0,000	0,0000
Ganeran	0,000	0,0000
Gabarniz	0,000	0,0000
Oiargane	0,000	0,0000
San Miguel	0,000	0,0000
Urrimendi	0,000	0,0000
Ailluitz	0,000	0,0000
Serantes	0,000	0,0000
Argalarío	0,000	0,0000
Eretza	0,000	0,0000
Oiz	0,000	0,0000
Sabigain	0,000	0,0000
Gorbea	0,000	0,0000
Anboto	0,000	0,0000
Armengua	0,000	0,0000

RESEÑA:

Pista con difícil acceso en invierno. En T.T., por la carretera de Urrutxu a Monte Calvo, encontramos a la izquierda una entrada junto a un caserío con la indicación "MAUMA MAGUNAS". Entrando por aquí, llegamos hasta el mojón del km 34. A unos 200 m de éste y a la izquierda va una pista por la que continuaremos según el croquis.